

Einwohnergemeinde

Finsterhennen



Jahresrechnung 2025

Inhaltsverzeichnis

1	BERICHTERSTATTUNG.....	4
2	ECKDATEN.....	11
2.1	Übersicht.....	11
2.2	Selbstfinanzierung / Finanzierungsergebnis.....	12
2.3	Gestufte Erfolgsausweise.....	13
2.3.1	Gesamthaushalt.....	13
2.3.2	Allgemeiner Haushalt.....	14
2.3.3	Wasserversorgung.....	15
2.3.4	Abwasserentsorgung.....	16
2.3.5	Abfall.....	17
3	BILANZ.....	18
4	FUNKTIONEN.....	20
4.1.1	Kommentar.....	21
4.2	Investitionsrechnung.....	29
4.1.2	Kommentar.....	30
5	SACHGRUPPEN.....	32
5.1	Erfolgsrechnung.....	32
5.2	Investitionsrechnung.....	33
6	GELDFLUSSRECHNUNG.....	34
7	FINANZKENNZAHLEN.....	39
7.2	Allgemeiner Haushalt.....	40
7.3	Spezialfinanzierung Wasserversorgung.....	40
7.4	Spezialfinanzierung Abwasserentsorgung.....	41
7.5	Spezialfinanzierung Abfall.....	41
8	ANTRAG DER EXEKUTIVE.....	42
9	BESTÄTIGUNGSBERICHT.....	44

	Bericht des Rechnungsprüfungsorgans zur Jahresrechnung 2024	44
	Einwohnergemeinde Finsterhennen.....	44
10	GENEHMIGUNG DER JAHRESRECHNUNG.....	47
11	ANHANG	48
	11.1 Regelwerk.....	48
	11.1.1 Angewendetes Regelwerk	48
	11.1.2 Bewertung Finanzvermögen*.....	48
	11.1.3 Bewertung Verwaltungsvermögen	51
	11.1.4 Aktivierungsgrenzen	51
	11.1.5 Bestehendes Verwaltungsvermögen.....	51
	11.2 Grundlagen der Jahresrechnung	52
	11.3 Eigenkapitalnachweis.....	53
	11.4 Rückstellungsspiegel	54
	11.5 Beteiligungsspiegel	55
	11.7 Anlagespiegel	69
	11.8 Kreditkontrolle	72
	11.8.1 Verpflichtungskreditkontrolle für Investitionen	72
	11.8.2 Nachkredite	72
	11.9 Weitere massgebende Angaben	74
	11.9.1 Werterhaltungskosten und Einlage in die Spezialfinanzierung Werterhalt Wasserversorgung	74
	11.9.2 Werterhaltungskosten und Einlagen in die Spezialfinanzierung Werterhalt Abwasseranlagen.....	75
12	DETAILS ZUR JAHRESRECHNUNG	76
	12.1 Bilanz Seite 76 - 84	76
	12.2 Erfolgsrechnung nach Funktionen Seite 85 - 105	76
	12.3 Erfolgsrechnung nach Sachgruppen Seite 106 - 128.....	76
	12.4 Investitionen nach Funktionen Seite 129- 130	76
	12.5 Investitionsrechnung nach Sachgruppen Seite 131 - 132	76

1 BERICHTERSTATTUNG

1.1 Bericht

Allgemeines

Die Jahresrechnung 2025 wurde nach dem Rechnungslegungsmodell HRM2 gemäss Art. 70 Gemeindegesetz (GG, BSG 170.11) erstellt. Zum Einsatz gelangte das EDV System der DIALOG AG (GemoWin).

Ergebnisse

Nach HRM2 muss das Ergebnis des **Gesamthaushalts** von der Gemeindeversammlung genehmigt werden. Die Ergebnisse Gesamthaushalt und Allgemeiner Haushalt sind:

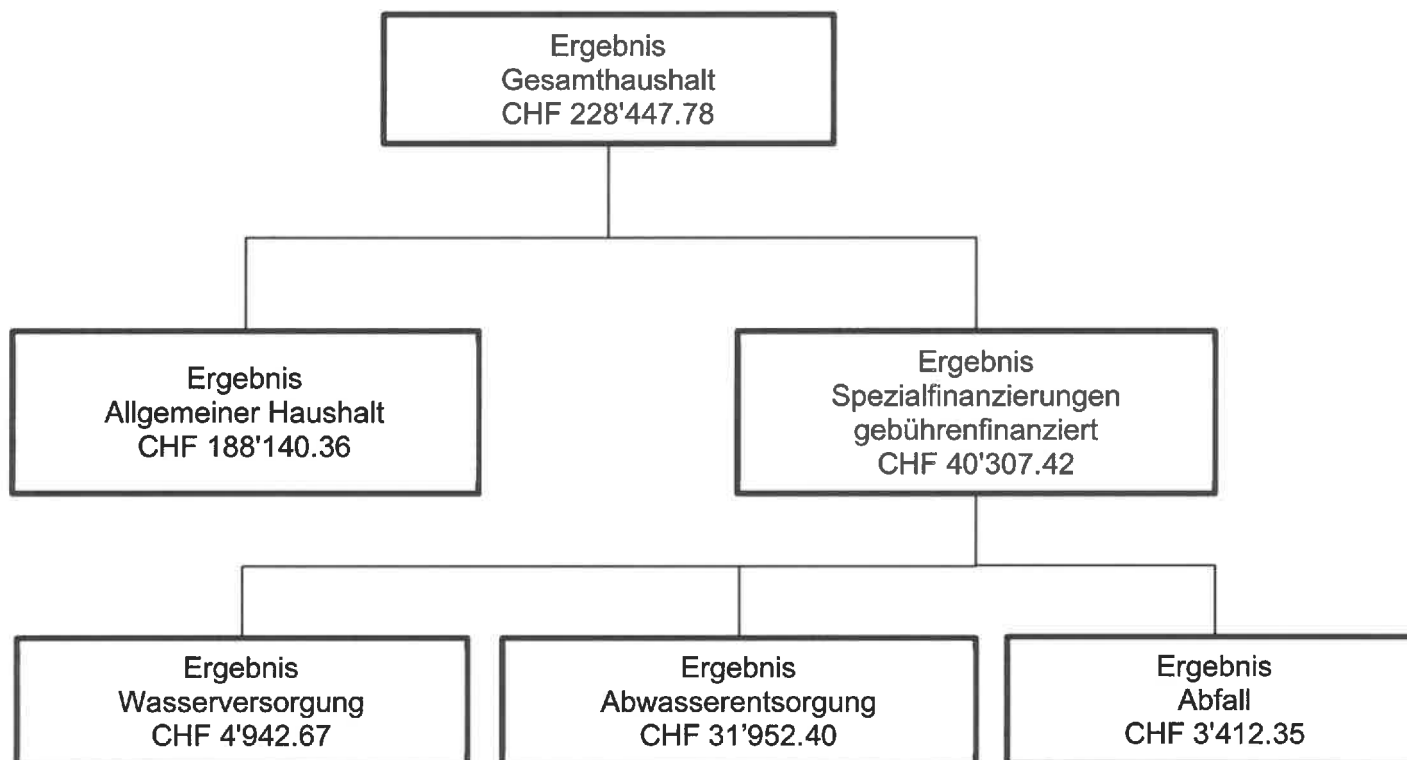

1.1.1 Erfolgsrechnung

Ergebnis Gesamthaushalt

Der Gesamthaushalt schliesst mit einem Ertragsüberschuss der Erfolgsrechnung von CHF 228'447.78. Budgetiert war ein Defizit der Erfolgsrechnung von CHF – 86'840.00. Zusätzliche Abschreibungen, sprich Einlagen in die «Finanzpolitischen Reserven» müssen nicht vorgenommen werden, da die Nettoinvestitionen des allgemeinen Haushalts kleiner sind als die ordentlichen Abschreibungen des allgemeinen Haushalts.

Die Besserstellung gegenüber dem Budget 2025 beträgt CHF 315'287.78.

Ergebnis Allgemeiner Haushalt

Der Allgemeine Haushalt schliesst mit einem Ertragsüberschuss von CHF 188'140.36 ab. Budgetiert war ein Defizit der Erfolgsrechnung von CHF -99'590.00. Die Besserstellung gegenüber dem Budget 2025 beträgt somit CHF 287'730.36.

Ergebnis Spezialfinanzierungen

Die gebührenfinanzierten Spezialfinanzierungen schliessen gesamthaft mit einem Ertragsüberschuss von CHF 40'307.42 ab. Budgetiert war ein Ertragsüberschuss von CHF 12'750.00.

Die Kommentare beziehen sich auf den Gesamthaushalt.

Personalaufwand

Der Personalaufwand liegt um CHF 5'597.35 unter dem budgetierten Betrag. Die Kosten für die Sitzungsgelder des Gemeinderats sowie für Aus- und Weiterbildungen sind tiefer ausgefallen als vorgesehen. Demgegenüber fallen die Löhne des Verwaltungs- und Betriebspersonals höher aus. Grund dafür sind die zusätzlichen Aufwände im Zusammenhang mit der Bereinigung von Unregelmässigkeiten in der Finanzverwaltung aus den Jahren 2021 bis 2024.

Sachaufwand

Der Sachaufwand liegt insgesamt um CHF 64'757.71 unter den Budgetvorgaben. Für Drucksachen, Publikationen, Lehrmittel, Büromöbel und -geräte, Dienstleistungen Dritter und baulicher Unterhalt musste weniger aufgewendet werden. Für Beratungen des Projekts 30er Zone auf den Gemeindestrassen fallen die Honorare externer Berater höher aus. Die Spesenentschädigungen sowie die Lagerbeiträge (Skilager) und tatsächliche Forderungsverluste fallen ebenfalls höher aus.

Abschreibungen

Das bestehende Verwaltungsvermögen (Art. T2-4 Abs. 1 Ziff. 1. bis 4., Übergangsbestimmungen GV) wurde per 1. Januar 2016 zu Buchwerten in HRM2 übernommen und beträgt CHF 1'015'769.55. Dieses wird innert 16 Jahren, d. h. ab dem Rechnungsjahr 2016 bis und mit dem Rechnungsjahr 2031 innert 16 Jahren linear abgeschrieben (CHF 63'485.60 pro Jahr).

Sonderfälle Verwaltungsvermögen (Übergangsbestimmungen Art. T2 - 4 Abs. 2 GV):

Das Verwaltungsvermögen im Bereich Wasser wurde in der Höhe der Einlage in die Spezialfinanzierung vor Einführung von HRM2 abgeschrieben; CHF 13'372.00. Im Bereich Abwasserentsorgung wurde 2022 das alte Verwaltungsvermögen auf CHF 0.00 abgeschrieben.

Neues Verwaltungsvermögen ab 1.1.2016

Auf neuen Vermögenswerten, d. h. nach Einführung von HRM2, werden die planmässigen Abschreibungen nach Anlagekategorien und Nutzungsdauer (Anhang 2 GV) berechnet. Die Abschreibungen erfolgen linear nach Nutzungsdauer. Diese ordentlichen Abschreibungen betragen CHF 65'217.90 und liegen unter dem Budget 2025.

Systembedingte zusätzliche Abschreibungen (Art. 84 GV) betreffen nur den Allgemeinen Haushalt und müssen vorgenommen werden, wenn der Allgemeine Haushalt einen Überschuss der Erfolgsrechnung ausweist und die ordentlichen Abschreibungen kleiner als die Nettoinvestitionen sind. Dies ist im Rechnungsjahr 2025 nicht der Fall. Es erfolgt somit keine Zuweisung an die finanzpolitischen Reserven im Eigenkapital.

Finanzaufwand

Der gesamte Finanzaufwand liegt um CHF 25'693.10 über dem budgetierten Betrag. Hauptursache hierfür sind notwendige Wertberichtigungen in Höhe von CHF 23'040.00 auf den Aktien der Schweizer Zucker und Landwirtschaft AG sowie der ZRA. Diese Wertberichtigungen konnten jedoch durch eine Entnahme aus der Schwankungsreserve vollständig ausgeglichen werden.

Einlagen in Fonds und Spezialfinanzierungen

Die Einlagen in die Werterhalte Wasser und Abwasser liegen leicht über dem Budget. Für den Kiesabbau «uf dr Höchi» hat die Gemeinde CHF 74'691.80 an Mehrwertabschöpfung eingenommen. Davon wurden CHF 67'222.60 in die Spezialfinanzierung eingelegt und CHF 7'469.20 an den Kanton überwiesen. Für den Kiesabbau ROOG floss noch kein Geld aus Mehrwertabschöpfung.

Transferaufwand

Mit der Einführung von HRM2 ist in der Direktionsverordnung über den Finanzhaushalt der Gemeinden (FHDV, BSG 170.511) die Periodenabgrenzung neu explizit verankert worden. Es wurden keine Periodenabgrenzungen vorgenommen für die Abrechnungen 2025 der Lastenverteiler „Ergänzungsleistungen AHV/IV“, „Familienzulagen“ und „Sozialhilfe“. Dieser Umstand ist im Gewährleistungsspiegel umschrieben. Die Aufwendungen der Lastenausgleiche liegen um CHF 49'691.85 über dem Budget. Dies ist hauptsächlich auf die starke Zunahme der Beiträge für Betreuungsgutscheine an Private in der Höhe von CHF 40'406.90 zurückzuführen.

Fiskalertrag

Der Fiskalertrag schliesst mit CHF 1'629'390.25 über den Erwartungen von CHF 1'498'650.00. Gegenüber dem Budget schliessen im Wesentlichen die folgenden Sachgruppen wie folgt ab (+ = Besserstellung / - = Schlechterstellung): Direkte Steuern natürliche Personen + CHF 150'171.95, direkte Steuern juristische Personen - CHF 118'659.95, übrige direkte Steuern + CHF 99'468.25 (davon CHF 67'222.60 aus Mehrwertabschöpfung).

Entgelte

Die Ersatzabgaben für Feuerwehrdienstpflicht fallen rund CHF 1417.25 höher aus. Bei den Benützungsgebühren verzeichnen wir einen Mehrertrag von CHF 15'737.95. Auch die Erlöse aus Holzverkäufen fallen um CHF 9'132.05 höher aus. Die Rückerstattungen und der Eingang aus abgeschriebenen Gebühren waren höher als budgetiert.

Finanzertrag

Der Finanzertrag schliesst um CHF 3'585.50 über dem Budgetbetrag ab. Dies hauptsächlich aus Mehrerträgen aus Verzugszinsen auf Steuern.

Transfererträge

Die Transfererträge sind insgesamt CHF 71'100.87 höher als budgetiert. Der Kostenanteil der Einwohnergemeinde Siselen für die Basis- und Primarstufe fällt um CHF 26'524.10 höher aus. Die Erträge aus dem Finanz- und Lastenausgleich betragen CHF 321'796.00 und sind damit um CHF 42'006.00 höher als budgetiert. Die Erträge aus dem Lastenausgleich stehen im Zusammenhang mit den Steuereinnahmen in den letzten Jahren.

Ausserordentlicher Ertrag

In dieser Sachgruppe wurde mit CHF 89'600.00 gerechnet, Ende Jahr waren es CHF 114'994.70. Diese Differenz erklärt sich durch die höheren Entnahmen aus der Schwankungsreserve zum Ausgleich der Wertverminderungen der Aktien.

Aktivierungsgrenze

Der Gemeinderat belastet einzelne Investitionen unter CHF 15'000.00 der Erfolgsrechnung. Im Abfallwesen wurde die Grenze auf CHF 6'000.00 festgesetzt. Der Gemeinderat verfolgt dabei eine konstante Praxis.

Investitionsrechnung

Im Jahr 2025 wurden Nettoinvestitionen von CHF 57'357.75 getätigt. Im allgemeinen Haushalt wurden für die Primarstufe neue Laptops angeschafft. Der Ersatz der Heizung im Schulhaus konnte noch nicht umgesetzt werden und ist nun für das Jahr 2026 vorgesehen.

Der Planungskredit für die Tempo-30-Zone im südseitigen Dorfgebiet wurde aufgrund der Nichtrealisierung des Projekts in die Erfolgsrechnung umgebucht. Der vom Gemeinderat im Jahr 2024 genehmigte Verpflichtungskredit für die vorgesehene Flurwegetappe 2024 wurde Anfang 2025 umgesetzt.

Der Ersatz der Wasserzähler muss infolge Lieferverzögerungen auf das Jahr 2026 verschoben werden. Ebenfalls um ein weiteres Jahr verschoben wird die Ausarbeitung des GWP light im Bereich der Wasserversorgung.

Bilanz

Das Finanzvermögen ist um CHF 377'428.71 angestiegen und beträgt per 31.12. CHF 5'495'309.13.

Das Verwaltungsvermögen reduzierte sich um CHF 84'717.75 auf CHF 1'359'333.45. Das entspricht den Nettoinvestitionen abzüglich der ordentlichen Abschreibungen.

Das Fremdkapital erfuhr eine Zunahme um CHF 18'723.18 und beträgt Ende Jahr CHF 2'333'637.96. Die langfristigen Verbindlichkeiten (Darlehen) reduzieren sich auf CHF 1'200'000.00. Das Darlehen der SUVA von CHF 800'000.00, welches im September 2026 ausläuft musste in kurzfristige Verbindlichkeiten umgebucht werden. Es wurden weder Darlehen aufgenommen noch mussten respektive konnten Darlehen zurückbezahlt werden. Das Eigenkapital ist um CHF 85'847.42 angestiegen und beträgt neu CHF 4'332'864.26. Der Bilanzüberschuss beträgt nun nach der Verbuchung des Aufwandüberschusses CHF 1'732'451.75.

Nachkredite

Es werden nur Nachkredite grösser als CHF 4'000.00 aufgeführt und begründet.

Total:	CHF	266'681.67
davon:		
– gebunden	CHF	225'371.45
– GR Kompetenz	CHF	41'310.22
– zu beschliessen	CHF	0.00

1.1.2 Spezialfinanzierungen (gebührenfinanzierte Bereiche)**SF Wasserversorgung**

	Rechnungsjahr 2025	Budget 2025
Erfolg	4'942.67	9'290.00
Bestehendes Verwaltungsvermögen per 31.12.2025	66'580.90	
Neues Verwaltungsvermögen per 31.12.2025	41'669.60	
Bestand Werterhalt per 31.12.2025	122'123.95	
Bestand SF Rechnungsausgleich per 31.12.2025	724'715.86	

Die Wasserversorgung schliesst mit einem Ertragsüberschuss von CHF 4'942.67 ab. Budgetiert war ein Ertragsüberschuss von CHF 9'290.00. Diese Schlechterstellung ist auf die höhere Einlage in den Werterhalt zurückzuführen. Die Einnahmen aus Anschlussgebühren wurden vollumfänglich in den Werterhalt eingelegt und der gesetzlichen Einlage nicht angerechnet.

SF Abwasserentsorgung

	Rechnungsjahr 2025	Budget 2025
Erfolg	31'952.40	4'590.00
Bestehendes Verwaltungsvermögen per 31.12.2025	0.00	
Neues Verwaltungsvermögen per 31.12.2025	56'166.25	
Bestand Werterhalt per 31.12.2025	176'925.95	
Bestand SF Rechnungsausgleich per 31.12.2025	316'468.67	

Die Abwasserentsorgung schliesst mit einem Ertragsüberschuss von CHF 31'952.40 ab. Budgetiert war ein Ertragsüberschuss von CHF 4'590.00. Der Aufwand für den Unterhalt des Kanalnetzes sowie der Beitrag an die ARAT fielen tiefer aus als vorgesehen. Zudem konnten bei den Anschlussgebühren Mehreinnahmen erzielt werden; diese wurden vollumfänglich dem Werterhalt zugewiesen. Die Wertberichtigungen auf Abwassergebühren konnten nach unten korrigiert werden. Darüber hinaus gingen Einnahmen aus bereits abgeschriebenen Gebühren ein.

SF Abfall

	Rechnungsjahr 2025	Budget 2025
Erfolg	3'412.35	-1'130.00
Bestehendes Verwaltungsvermögen per 31.12.2025	8'454.05	
Neues Verwaltungsvermögen per 31.12.2025	26'297.90	
Bestand Werterhalt per 31.12.2025	0.00	
Bestand SF Rechnungsausgleich per 31.12.2025	53'993.53	

Die Abfallentsorgung schliesst mit einem Ertragsüberschuss von CHF 3'412.35 ab. Budgetiert war ein Aufwandüberschuss von CHF -1'130.00. Die Besserstellung ist auf Minderaufwände bei der Entsorgung Grüngut und Unterhalt Einrichtungen und Geräte zurückzuführen. Die Wertberichtigungen Kehrichtgebühren konnten nach unten korrigiert werden und bei den Rückerstattungen für Wertstoffe konnte ein Mehrertrag verbucht werden.

2 ECKDATEN

2.1 Übersicht

	Rechnung 2025	Budget 2025	Rechnung 2024
Jahresergebnis ER Gesamthaushalt	228'447.78	-86'840.00	-63'965.46
Jahresergebnis ER Allgemeiner Haushalt	188'140.36	-99'590.00	-76'567.43
Jahresergebnis gesetzliche Spezialfinanzierungen	12'601.97	12'750.00	12'601.97
Steuerertrag natürliche Personen	1'204'971.95	1'054'800.00	1'112'867.90
Steuerertrag juristische Personen	36'540.05	155'200.00	-33'026.90
Liegenschaftssteuer	164'110.85	138'200.00	133'924.65
Nettoinvestitionen	57'357.75	440'000.00	25'750.25
Bestand Finanzvermögen	5'495'309.13		5'117'880.42
Bestand Verwaltungsvermögen Gesamthaushalt	1'359'333.45		1'444'051.20
Bestand Verwaltungsvermögen Allgemeiner Haushalt	1'228'396.70		1'311'062.35
Bestand Verwaltungsvermögen Spezialfinanzierungen	130'936.75		132'988.85
Fremdkapital	2'333'637.96		2'314'914.78
Eigenkapital	4'521'004.62		4'247'016.84
Reserven	176'487.31		176'487.31
Bilanzüberschuss/-fehlbetrag	1'732'451.75		1'544'311.39

2.2 Selbstfinanzierung / Finanzierungsergebnis

			Rechnung 2025	Budget 2025	Rechnung 2024
Ergebnis Gesamthaushalt	90		228'447.78	-86'840.00	-63'965.46
Abschreibung Verwaltungsvermögen	33	+	142'075.50	160'165.00	147'186.35
Einlagen in Fonds und Spezialfinanzierungen	35	+	166'367.60	159'180.00	184'732.70
Entnahmen aus Fonds und Spezialfinanzierungen	45	-	-32'632.90	-38'150.00	-29'632.90
Einlagen in das Eigenkapital	389	+	26'800.00	26'000.00	26'800.00
Entnahmen aus dem Eigenkapital	489	-	-114'994.70	-89'600.00	-96'593.31
Selbstfinanzierung			416'063.28	130'755.00	168'527.38
Investitionsausgaben	690	+	68'074.75	440'000.00	25'750.25
Investitionseinnahmen	590	-	-10'717.00	0.00	0.00
Nettoinvestitionen			57'357.75	440'000.00	25'750.25
Finanzierungsergebnis			358'705.53	-309'245.00	142'777.13

2.3 Gestufte Erfolgsausweise

2.3.1 Gesamthaushalt

		Rechnung 2025	Budget 2025	Rechnung 2024
30	Personalaufwand	341'562.65	347'160.00	286'528.25
31	Sach- und übriger Betriebsaufwand	527'492.29	592'250.00	597'601.48
33	Abschreibungen Verwaltungsvermögen	142'075.50	160'165.00	147'186.35
35	Einlagen in Fonds und Spezialfinanzierungen	166'367.60	159'180.00	184'732.70
36	Transferaufwand	1'961'251.85	1'911'560.00	1'767'153.54
37	Durchlaufende Beiträge	7'469.20	10'750.00	8'193.50
	Total betrieblicher Aufwand	3'146'219.09	3'181'065.00	2'991'395.82
40	Fiskalertrag	1'629'390.25	1'498'650.00	1'368'783.15
41	Regalien und Konzessionen	25'706.60	26'000.00	25'481.85
42	Entgelte	485'578.70	453'520.00	525'821.95
43	Verschiedene Erträge	73'146.25	20'000.00	2'503.80
45	Entnahmen aus Fonds und Spezialfinanzierungen	32'632.90	38'150.00	29'632.90
46	Transferertrag	977'985.87	906'885.00	826'976.34
47	Durchlaufende Beiträge	7'469.20	10'750.00	8'193.50
	Total betrieblicher Ertrag	3'231'909.77	2'953'955.00	2'787'393.49
Ergebnis aus betrieblicher Tätigkeit		85'690.68	-227'110.00	-204'002.33
34	Finanzaufwand	50'913.10	25'220.00	47'899.80
44	Finanzertrag	105'475.50	101'890.00	118'143.36
	Ergebnis aus Finanzierung	54'562.40	76'670.00	70'243.56
Operatives Ergebnis		140'253.08	-150'440.00	-133'758.77
38	Ausserordentlicher Aufwand	26'800.00	26'000.00	26'800.00
48	Ausserordentlicher Ertrag	114'994.70	89'600.00	96'593.31
	Ausserordentliches Ergebnis	88'194.70	63'600.00	69'793.31
Gesamtergebnis Erfolgsrechnung		228'447.78	-86'840.00	-63'965.46
Ertragsüberschuss (+) Aufwandüberschuss				

2.3.2 Allgemeiner Haushalt

		Rechnung 2025	Budget 2025	Rechnung 2024
30	Personalaufwand	334'712.25	340'460.00	278'597.50
31	Sach- und übriger Betriebsaufwand	476'657.81	515'570.00	510'997.60
33	Abschreibungen Verwaltungsvermögen	110'303.10	119'875.00	115'413.95
35	Einlagen in Fonds und Spezialfinanzierungen	67'222.60	96'750.00	73'741.70
36	Transferaufwand	1'763'283.45	1'690'640.00	1'567'112.04
37	Durchlaufende Beiträge	7'469.20	10'750.00	8'193.50
	Total betrieblicher Aufwand	2'759'648.41	2'774'045.00	2'554'056.29
40	Fiskalertrag	1'629'390.25	1'498'650.00	1'368'783.15
41	Regalien und Konzessionen	25'706.60	26'000.00	25'481.85
42	Entgelte	105'041.25	96'920.00	124'974.35
43	Verschiedene Erträge	73'146.25	20'000.00	2'503.80
45	Entnahmen aus Fonds und Spezialfinanzierungen	3'000.00	0.00	0.00
46	Transferertrag	965'356.87	886'985.00	811'919.34
47	Durchlaufende Beiträge	7'469.20	10'750.00	8'193.50
	Total betrieblicher Ertrag	2'809'110.42	2'539'305.00	2'341'855.99
	Ergebnis aus betrieblicher Tätigkeit	49'462.01	-234'740.00	-212'200.30
34	Finanzaufwand	50'913.10	25'120.00	47'899.80
44	Finanzertrag	101'396.75	96'670.00	113'739.36
	Ergebnis aus Finanzierung	50'483.65	71'550.00	65'839.56
	Operatives Ergebnis	99'945.66	-163'190.00	-146'360.74
38	Ausserordentlicher Aufwand	26'800.00	26'000.00	26'800.00
48	Ausserordentlicher Ertrag	114'994.70	89'600.00	96'593.31
	Ausserordentliches Ergebnis	88'194.70	63'600.00	69'793.31
	Gesamtergebnis Erfolgsrechnung	188'140.36	-99'590.00	-76'567.43
	Ertragsüberschuss (+) Aufwandüberschuss			

2.3.3 Wasserversorgung

	Rechnung 2025	Budget 2025	Rechnung 2024
30 Personalaufwand	720.00	500.00	945.00
31 Sach- und übriger Betriebsaufwand	10'420.53	22'300.00	22'387.65
33 Abschreibungen Verwaltungsvermögen	13'930.75	22'440.00	13'930.75
35 Einlagen in Fonds und Spezialfinanzierungen	36'688.00	13'730.00	45'334.00
36 Transferaufwand	54'254.95	54'880.00	48'667.85
37 Durchlaufende Beiträge	0.00	0.00	0.00
Total betrieblicher Aufwand	116'014.23	113'850.00	131'265.25
40 Fiskalertrag	0.00	0.00	0.00
41 Regalien und Konzessionen	0.00	0.00	0.00
42 Entgelte	105'226.15	95'000.00	120'886.40
43 Verschiedene Erträge	0.00	0.00	0.00
45 Entnahmen aus Fonds und Spezialfinanzierungen	13'930.75	22'440.00	13'930.75
46 Transferertrag	0.00	3'000.00	0.00
47 Durchlaufende Beiträge	0.00	0.00	0.00
Total betrieblicher Ertrag	119'156.90	120'440.00	134'817.15
Ergebnis aus betrieblicher Tätigkeit	3'142.67	6'590.00	3'551.90
34 Finanzaufwand	0.00	0.00	0.00
44 Finanzertrag	1'800.00	2'700.00	1'600.00
Ergebnis aus Finanzierung	1'800.00	2'700.00	1'600.00
Operatives Ergebnis	4'942.67	9'290.00	5'151.90
38 Ausserordentlicher Aufwand	0.00	0.00	0.00
48 Ausserordentlicher Ertrag	0.00	0.00	0.00
Ausserordentliches Ergebnis	0.00	0.00	0.00
Gesamtergebnis Erfolgsrechnung Ertragsüberschuss (+) Aufwandüberschuss	4'942.67	9'290.00	5'151.90

2.3.4 Abwasserentsorgung

		Rechnung 2025	Budget 2025	Rechnung 2024
30	Personalaufwand	180.00	0.00	645.00
31	Sach- und übriger Betriebsaufwand	3'080.50	9'550.00	19'256.23
33	Abschreibungen Verwaltungsvermögen	15'702.15	15'710.00	15'702.15
35	Einlagen in Fonds und Spezialfinanzierungen	62'457.00	48'700.00	65'657.00
36	Transferaufwand	139'326.55	161'460.00	147'573.65
37	Durchlaufende Beiträge	0.00	0.00	0.00
	Total betrieblicher Aufwand	220'746.20	235'420.00	248'834.03
40	Fiskalertrag	0.00	0.00	0.00
41	Regalien und Konzessionen	0.00	0.00	0.00
42	Entgelte	236'096.45	223'000.00	243'495.50
43	Verschiedene Erträge	0.00	0.00	0.00
45	Entnahmen aus Fonds und Spezialfinanzierungen	15'702.15	15'710.00	15'702.15
46	Transferertrag	0.00	0.00	0.00
47	Durchlaufende Beiträge	0.00	0.00	0.00
	Total betrieblicher Ertrag	251'798.60	238'710.00	259'197.65
	Ergebnis aus betrieblicher Tätigkeit	31'052.40	3'290.00	10'363.62
34	Finanzaufwand	0.00	0.00	0.00
44	Finanzertrag	900.00	1'300.00	700.00
	Ergebnis aus Finanzierung	900.00	1'300.00	700.00
	Operatives Ergebnis	31'952.40	4'590.00	11'063.62
38	Ausserordentlicher Aufwand	0.00	0.00	0.00
48	Ausserordentlicher Ertrag	0.00	0.00	0.00
	Ausserordentliches Ergebnis	0.00	0.00	0.00
	Gesamtergebnis Erfolgsrechnung	31'952.40	4'590.00	11'063.62
	Ertragsüberschuss (+) Aufwandüberschuss			

2.3.5 Abfall

		Rechnung 2025	Budget 2025	Rechnung 2024
30	Personalaufwand	5'950.40	6'200.00	6'340.75
31	Sach- und übriger Betriebsaufwand	37'333.45	44'830.00	44'960.00
33	Abschreibungen Verwaltungsvermögen	2'139.50	2'140.00	2'139.50
35	Einlagen in Fonds und Spezialfinanzierungen	0.00	0.00	0.00
36	Transferaufwand	4'386.90	4'580.00	3'800.00
37	Durchlaufende Beiträge	0.00	0.00	0.00
	Total betrieblicher Aufwand	49'810.25	57'750.00	57'240.25
40	Fiskalertrag	0.00	0.00	0.00
41	Regalien und Konzessionen	0.00	0.00	0.00
42	Entgelte	39'214.85	38'600.00	36'465.70
43	Verschiedene Erträge	0.00	0.00	0.00
45	Entnahmen aus Fonds und Spezialfinanzierungen	0.00	0.00	0.00
46	Transferertrag	12'629.00	16'900.00	15'057.00
47	Durchlaufende Beiträge	0.00	0.00	0.00
	Total betrieblicher Ertrag	51'843.85	55'500.00	51'522.70
	Ergebnis aus betrieblicher Tätigkeit	2'033.60	-2'250.00	-5'717.55
34	Finanzaufwand	0.00	100.00	0.00
44	Finanzertrag	1'378.75	1'220.00	2'104.00
	Ergebnis aus Finanzierung	1'378.75	1'120.00	2'104.00
	Operatives Ergebnis	3'412.35	-1'130.00	-3'613.55
38	Ausserordentlicher Aufwand	0.00	0.00	0.00
48	Ausserordentlicher Ertrag	0.00	0.00	0.00
	Ausserordentliches Ergebnis	0.00	0.00	0.00
	Gesamtergebnis Erfolgsrechnung	3'412.35	-1'130.00	-3'613.55
	Ertragsüberschuss (+) Aufwandüberschuss			

3 BILANZ

Aktiven		31.12.2025	31.12.2024
Finanzvermögen			
100	Flüssige Mittel und kurzfristige Geldanlagen	2'513'147.31	1'618'170.56
101	Forderungen	863'359.07	1'143'040.47
102	Kurzfristige Finanzanlagen		
104	Aktive Rechnungsabgrenzungen	140'957.25	355'001.99
106	Vorräte und angefangene Arbeiten	0.00	0.00
107	Finanzanlagen	91'360.00	114'400.00
108	Sachanlagen FV	1'886'485.50	1'887'267.40
109	Forderungen gegenüber Spezialfinanzierungen und Fonds im Fremdkapital	0.00	0.00
Total Finanzvermögen		5'495'309.13	5'117'880.42
Verwaltungsvermögen			
140	Sachanlagen Verwaltungsvermögen	1'081'769.25	1'155'582.20
142	Immaterielle Anlagen	137'760.20	148'665.00
144	Darlehen	0.00	0.00
145	Beteiligungen, Grundkapitalien	139'804.00	139'804.00
146	Investitionsbeiträge	0.00	0.00
148	Kumulierte zusätzliche Abschreibungen	0.00	0.00
Total Verwaltungsvermögen		1'359'333.45	1'444'051.20
Total Aktiven		6'854'642.58	6'561'931.62

Passiven		31.12.2025	31.12.2024
Kurzfristiges Fremdkapital			
200	Laufende Verbindlichkeiten	81'978.41	124'483.58
201	Kurzfristige Finanzverbindlichkeiten	800'000.00	
204	Passive Rechnungsabgrenzung	179'439.55	177'931.20
205	Kurzfristige Rückstellungen	72'220.00	12'500.00
Total kurzfristiges Fremdkapital		1'133'637.96	314'914.78
Langfristiges Fremdkapital			
206	Langfristige Finanzverbindlichkeiten	1'200'000.00	2'000'000.00
208	Langfristige Rückstellungen	0.00	0.00
209	Verbindlichkeiten gegenüber Spezialfinanzierungen und Fonds im Fremdkapital	0.00	0.00
Total langfristiges Fremdkapital		1'200'000.00	2'000'000.00
Total Fremdkapital		2'333'637.96	2'314'914.78
Eigenkapital			
290	Verpflichtungen (+) bzw. Vorschüsse (-) gegenüber Spezialfinanzierungen	1'288'421.66	1'183'891.64
292	Rücklagen der Globalbudgetbereiche	0.00	0.00
293	Vorfinanzierungen	419'399.95	329'443.60
294	Reserven	176'487.31	176'487.31
296	Neubewertungsreserve Finanzvermögen	904'243.95	1'012'882.90
299	Bilanzüberschuss/-fehlbetrag	1'732'451.75	1'544'311.39
Total Eigenkapital		4'521'004.62	4'247'016.84
Total Passiven		6'854'642.58	6'561'931.62

4 FUNKTIONEN

4.1 Erfolgsrechnung

		Jahresrechnung 2025		Budget 2025		Jahresrechnung 2024	
		Aufwand	Ertrag	Aufwand	Ertrag	Aufwand	Ertrag
0	Allgemeine Verwaltung	409'683.18	43'217.95	418'800.00	31'790.00	389'380.64	42'057.13
	Netto Aufwand		366'465.23		387'010.00		347'323.51
1	Öffentliche Ordnung und Sicherheit, Verteidigung	86'713.60	62'377.30	92'310.00	63'000.00	85'868.80	60'255.07
	Netto Aufwand		24'336.30		29'310.00		25'613.73
2	Bildung	1'313'966.48	684'335.71	1'257'630.00	687'495.00	1'132'095.58	639'629.58
	Netto Aufwand		629'630.77		570'135.00		492'466.00
3	Kultur, Sport und Freizeit, Kirche	11'921.45	-1.80	13'245.00	200.00	19'225.00	350.00
	Netto Aufwand		11'923.25		13'045.00		18'875.00
4	Gesundheit	3'733.45	1'135.00	4'200.00	1'440.00	3'303.45	1'000.00
	Netto Aufwand		2'598.45		2'760.00		2'303.45
5	Soziale Sicherheit	588'226.60	48'039.81	585'550.00	16'000.00	527'572.95	21'938.24
	Netto Aufwand		540'186.79		569'550.00		505'634.71
6	Verkehr und Nachrichtenübermittlung	120'782.65	7'976.35	152'615.00	2'560.00	133'401.45	3'282.35
	Netto Aufwand		112'806.30		150'055.00		130'119.10
7	Umweltschutz und Raumordnung	586'211.50	600'600.15	612'270.00	573'500.00	615'132.25	584'875.82
	Netto Aufwand				38'770.00		30'256.43
	Netto Ertrag	14'388.65					
8	Volkswirtschaft	32'117.20	54'923.85	29'365.00	47'030.00	41'949.15	64'150.48
	Netto Ertrag	22'806.65		17'665.00		22'201.33	
9	Finanzen und Steuern	464'477.81	2'115'229.60	233'170.00	1'976'140.00	273'564.75	1'803'955.35
	Netto Ertrag	1'650'751.79		1'742'970.00		1'530'390.60	

4.1.1 Kommentar

0 Allgemeine Verwaltung

	Rechnung 2025		Budget 2025		Rechnung 2024	
	Aufwand	Ertrag	Aufwand	Ertrag	Aufwand	Ertrag
Nettoergebnis	409'683.18	43'217.95	418'800.00	31'790.00	389'380.64	42'057.13
		366'465.23		387'010.00		347'323.51

- 0110 • Weniger Tag- und Sitzungsgelder
- 0120 • Minderaufwand für Tag- und Sitzungsgelder Gemeinderat und Kommissionen
- 0220 • Höhere Löhne beim Verwaltungspersonal: Mehraufwand für die Bereinigung der Unregelmässigkeiten in der Finanzverwaltung aus den Jahren 2021 bis 2024.
- Minderaufwand Dienstleistungen Dritter. Die Kosten für den 1. Teil der Archivreorganisation fiel um CHF 4'000.00 tiefer aus.
- Mehraufwand für Supportdienstleistungen Dialog.
- Mehrertrag interne Verrechnung für die Dienstleistungen Schulsekretariat. Die Stellenprozente für das Schulsekretariat mussten auf den 1. August 2025 erhöht werden.
- 0290 • Mehraufwand für Energie, war zu tief budgetiert.
- Mehrertrag interne Verrechnungen zu Gunsten der Gemeindeliegenschaft Anteil Gemeindeverwaltung.

1 Öffentliche Ordnung und Sicherheit, Verteidigung

	Rechnung 2025		Budget 2025		Rechnung 2024	
	Aufwand	Ertrag	Aufwand	Ertrag	Aufwand	Ertrag
Nettoergebnis	86'713.60	62'377.30	92'310.00	63'000.00	85'868.80	60'255.07
		24'336.30		29'310.00		25'613.73

- 1400 • Die Erträge aus Gebühren für Amtshandlungen/Einwohnerkontrolle und Baugebühren fielen tiefer aus.
- Erträge für Gesamtbauentscheide waren nicht budgetiert.

- 1500 • Die Ersatzabgaben Feuerwehrdienstpflicht liegen leicht über dem Budgetbetrag. Demgegenüber ist der Beitrag an die Einwohnergemeinde Müntschemier höher. (steht im Zusammenhang mit den Einnahmen).
- 1620 • Kein Aufwand für den Unterhalt Sirene

2 Bildung

	Rechnung 2025		Budget 2025		Rechnung 2024	
	Aufwand	Ertrag	Aufwand	Ertrag	Aufwand	Ertrag
	1'313'966.48	684'335.71	1'257'630.00	687'495.00	1'132'095.58	639'629.58
Nettoergebnis		629'630.77		570'135.00		492'466.00

- 2111 • Der Gemeindeanteil am Lastenausgleich fällt höher aus als ursprünglich budgetiert, was auch den Kostenanteil von Siselen für die gemeinsam geführte Schule entsprechend anhebt. Auch der Schülerbeitrag des Kantons liegt über dem Budget. Insgesamt ergibt sich ein höherer Nettoaufwand von rund CHF 14'421.00 für die Basisstufe, da bei der Budgetierung mit einer geringeren Schülerzahl gerechnet wurde.
- 2120 • Der Aufwand für Tag- und Sitzungsgelder liegt über dem budgetierten Betrag. Demgegenüber bleiben die Ausgaben für Aus- und Weiterbildung, Büromaterial, Lehrmittel, Anschaffungen und den Unterhalt von Mobilien, Telefonkosten sowie die Miete für das Fotokopiergerät unter den Vorgaben. Der Aufwand für den Unterhalt von Hard- und Software fiel leicht höher aus. Die Schülertransportkosten sind niedriger, da der Anteil der Schülertransporte für besondere Maßnahmen nun unter der Funktion 'Schülertransporte' (nur Kinder aus Finsterhennen) verbucht wird. Ein zusätzlicher Aufwand entsteht durch die Lagerbeiträge, insbesondere im Zusammenhang mit dem Skilager, dessen Kosten im Budget nicht korrekt erfasst wurden. Die Kosten für das Schulsekretariat sind aufgrund der Erhöhung der Stellenprozente gestiegen und liegen über dem Budget. Der Gemeindeanteil am Lastenausgleich für die Lehrergehälter der Primarstufe liegt unter dem Budget 2025. Dieser Betrag wird vom Kanton Bern in Rechnung gestellt und ist nicht beeinflussbar; er hängt unter anderem von der Schülerzahl ab. Im Gegenzug fallen die Erträge aus den Schülerbeiträgen des Kantons niedriger aus. Die Kostenbeiträge der Einwohnergemeinde Siselen übersteigen die ursprünglichen Erwartungen. Insgesamt bewegt sich der Nettoaufwand der Primarstufe im Rahmen des Budgets.
- 2130 • Der Betriebskostenbeitrag an den Gemeindeverband OSZ Ins übersteigt den Budgetwert für 2025 um rund CHF 19'000.00. Dies ist auf die Zins- und Abschreibungskosten des Projektierungskredits für das neue OSZ in Ins zurückzuführen. Die Schülerbeiträge des Kantons liegen etwa CHF 14'000.00 unter den Erwartungen. Die Schulgelder für den gymnasialen Unterricht bewegen sich im Budgetrahmen. Insgesamt ergibt sich ein um rund CHF 41'519.00 höherer Nettoaufwand für die Sekundarstufe.

- 2170
 - Der Gesamtaufwand für die Schulliegenschaft liegt um CHF 12'421.68 tiefer als budgetiert
 - Mehraufwand für Rasendünger, die Behebung von Mängeln aufgrund der Elektrokontrolle, Behebung der Schäden im Schulhaus durch Vandalismus und Reparaturen Rasentraktor.
 - Die planmässigen Abschreibungen fielen tiefer aus, da der Ersatz der Heizung noch nicht umgesetzt werden konnte.
 - Auch die Kosten an das Reinigungsinstitut Häfliger AG lagen unter den Erwartungen.
 - Ein Teil der Aufwände für die Vandalismusschäden konnte den Verursachern in Rechnung gestellt werden.

- 2180
 - Die Kosten für Löhne der Transportdienstleister und für Lebensmittel liegen unter den budgetierten Werten. Die Gehaltskosten für die Tagesschulleitung und das pädagogische Personal sind jedoch höher als erwartet. Aufgrund der geringeren Zahl teilnehmender Kinder fallen auch die Erträge aus Eltern- und Kantonsbeiträgen niedriger aus. Der Kostenanteil für Siselen liegt über dem Budget. Insgesamt ist der Nettoaufwand für die Tagesschule rund CHF 3'000.00 höher als geplant.

- 2195
 - Neue Funktion Schülertransporte. Betrifft sämtliche Schülertransporte Besondere Massnahmen/Begabtenförderung. Betrifft nur Kinder aus Finsterhennen.

- 2198
 - Der Beitrag an die Gemeinde Ins für die Besonderen Massnahmen liegt um CHF 8'480.70 über dem Budget.

3 Kultur, Sport, Freizeit, Kirche

	Rechnung 2025		Budget 2025		Rechnung 2024	
	Aufwand	Ertrag	Aufwand	Ertrag	Aufwand	Ertrag
	11'921.45	-1.80	13'245.00	200.00	19'225.00	350.00
Nettoergebnis		11'923.25		13'045.00		18'875.00

- 3420
 - Für den Unterhalt Ruheplatz war nichts im Budget vorgesehen. Aufwand für das Setzen der Bänkli.

4 Gesundheit

	Rechnung 2025		Budget 2025		Rechnung 2024	
	Aufwand	Ertrag	Aufwand	Ertrag	Aufwand	Ertrag
	3'733.45	1'135.00	4'200.00	1'440.00	3'303.45	1'000.00
Nettoergebnis		2'598.45		2'760.00		2'303.45

- Keine Bemerkungen

5 Soziale Sicherheit

	Rechnung 2025		Budget 2025		Rechnung 2024	
	Aufwand	Ertrag	Aufwand	Ertrag	Aufwand	Ertrag
	588'226.60	48'039.81	585'550.00	16'000.00	527'572.95	21'938.24
Nettoergebnis		540'186.79		569'550.00		505'634.71

- 5310 • Der Beitrag an die Gemeinde Siselen für die AHV-Zweigstelle wurde in der Höhe des Budgets abgegrenzt. Die definitive Abrechnung ist noch ausstehend.
- 5320 • Der Lastenausgleich an den Kanton für Ergänzungsleistung beträgt CHF 18'111.00 weniger als budgetiert.
- 5350 • Neue Funktion Leistungen an das Alter. Hier werden sämtliche Ausgaben für Seniorenanlässe gebucht. Liegt im Budgetrahmen.
- 5450 • Der Nettoaufwand für die Betreuungsgutscheine beträgt CHF 12'367.09 und liegt um CHF 8'367.09 über dem Budget.
- 5796/
5799 • Der Beitrag an den Regionalen Sozialdienst liegt um rund CHF 3'200.00 über dem Budget. Darin enthalten ist die Schlussrechnung 2024, wobei nun die Schlussabrechnung 2025 noch fehlt.
- Der Aufwand für Sozialhilfe bleibt mit CHF 337'711.60 unter dem Budget von CHF 360'360.00.

6 Verkehr und Nachrichtenübermittlung

	Rechnung 2025		Budget 2025		Rechnung 2024	
	Aufwand	Ertrag	Aufwand	Ertrag	Aufwand	Ertrag
	120'782.65	7'976.35	152'615.00	2'560.00	133'401.45	3'282.35
Nettoergebnis		112'806.30		150'055.00		130'119.10

- 6150
 - Minderaufwand für Löhne Betriebspersonal, Unterhalt Strassen, Unterhalt öffentliche Beleuchtung und Winterdienst.
 - Aufgrund der Umbuchung des Planungskredits für die Tempo-30-Zone im südseitigen Dorfgebiet in die Erfolgsrechnung fallen für Honorare externer Berater höhere Kosten an.
 - Die planmässigen Abschreibungen sind wegen der Verschiebung der Flurwegsanie rung 2025 ins Jahr 2026 tiefer als erwartet.
 - Die Beiträge der Flurgenossenschaft, der Vigier Beton AG und Hurni Kies- und Betonwerk AG für den Unterhalt der Strassenschächte waren in den Rückerstattungen nicht budgetiert, so auch die Kostenanteile Treiten und Brüttelen für den Flurwegunterhalt im Grenzbereich.
- 6291
 - Die Kosten für den Gemeindeanteil öffentlicher Verkehr liegt um CHF 3'166.00 unter dem Budget.

7 Umweltschutz und Raumordnung

	Rechnung 2025		Budget 2025		Rechnung 2024	
	Aufwand	Ertrag	Aufwand	Ertrag	Aufwand	Ertrag
	586'211.50	600'600.15	612'270.00	573'500.00	615'132.25	584'875.82
Nettoergebnis	14'388.65			38'770.00		30'256.43

- 7101
 - Für den Unterhalt Leitungsnetz fallen keine Kosten an. Die Beiträge an die WAGROM (Arbeits- und Leistungspreis) bewegen sich im Rahmen des Budgets. Die Einlage in den Werterhalt ist höher, da die Anschlussgebühren nicht angerechnet wurden. Die Wertberichtigungen Wassergebühren konnten nach unten korrigiert werden. Auf der Ertragsseite fallen die Anschlussgebühren um CHF 8'800.00 höher aus als angenommen, diese wurden vollumfänglich in den Werterhalt eingelegt. Ebenfalls konnten bereits abgeschriebene Gebühren im Umfang von CHF 2'429.45 gebucht werden. Die Entnahme aus der Spezialfinanzierung Werterhalt ist im Umfang der planmässigen Abschreibungen.
 - Für diese Spezialfinanzierung resultiert ein Ertragsüberschuss von CHF 4'942.67. Das Budget rechnete mit einem Ertragsüberschuss von CHF 9'290.00.

- 7201
- Die Honorare externe Berater, Gutachter, Fachexperten fallen etwas höher aus als geplant. Für den Unterhalt am Kanalisationsnetz resultiert ein Minderaufwand. Für offene Forderungen konnten Wertberichtigungen in der Höhe von CHF 3'400.00 aufgelöst werden. Die Abschreibungen entsprechen dem Budget und können dem Werterhalt entnommen werden. Die Einlage in den Werterhalt ist höher als im Budget, da die Anschlussgebühren nicht angerechnet und vollumfänglich in den Werterhalt eingelegt werden. Der Beitrag an die ARAT fällt um CHF 18'565.30 tiefer aus als im Budget vorgesehen. Ebenfalls konnten bereits abgeschriebene Gebühren im Umfang von CHF 4'045.45 gebucht werden.
 - Die Spezialfinanzierung Abwasserentsorgung schliesst mit einem Ertragsüberschuss von CHF 31'952.40 ab, budgetiert war ein Ertragsüberschuss von CHF 4'590.00.
- 7301
- Mehraufwand Betriebs- und Verbrauchsmaterial. Die Anschaffung der Sammelsäcke Bring Plastic back waren im Budget nicht vorgesehen. Die Entsorgung Grüngut liegt um CHF 2'512.20 unter dem Budget. Die Entsorgung Kunststoff belastet die Gemeinde mit knapp CHF 1'300.00 dem gegenüber stehen Einnahmen aus Kunststoffsammlung und Verkauf Sammelsäcke Plastic von knapp CHF 500.00. Der Unterhalt Container bewegt sich im Budgetrahmen. Es wurde zudem zwei kleine Container angeschafft. Wertberichtigungen für offene Forderungen konnten in der Höhe von CHF 1'300.00 reduziert werden. Die Erträge aus Kehrrechtgebühren und Rückerstattungen aus Wertstoffen liegen im Bereich des Budgets
 - Die Spezialfinanzierung Abfall schliesst mit einem Ertragsüberschuss von CHF 3'412.35 ab. Budgetiert war ein Aufwandüberschuss von CHF 1'130.00.
- 7410
- Die Entschädigung an die Juragewässerkorrektions-Unterhaltskosten fallen um CHF 2'155.00 höher aus als budgetiert.
- 7710
- Der Beitrag an die Gemeinde Siselen für den Friedhof wurde abgegrenzt, da die aktuelle Abrechnung noch ausstehend ist.
 -
- 7900
- Tieferer Aufwand für Löhne, Tag- und Sitzungsgelder für den Planungsausschuss. Die Kosten für Honorare an externe Berater und Fachexperten betrifft die Amtliche Vermessung «Uf dr Höchi» und kann vollumfänglich der Spezialfinanzierung Mehrwertabschöpfung entnommen werden. Auf der Ertragsseite kann die erste von zwei Tranchen Infrastrukturentscheidung aus Kiesabbau in Treiten in der Höhe von CHF 50'000.00 verbucht werden. Diese war nicht budgetiert.
- 7909
- Die Firma Hurni Kies- und Betonwerk AG zahlte insgesamt CHF 74'691.80 an Mehrwertabschöpfung für den Kiesabbau «uf der Höchi». Davon müssen CHF 67'222.60 in eine Spezialfinanzierung eingelegt und CHF 7'469.20 an den Kanton Bern überwiesen werden.

8 Volkswirtschaft

	Rechnung 2025		Budget 2025		Rechnung 2024	
	Aufwand	Ertrag	Aufwand	Ertrag	Aufwand	Ertrag
	32'117.20	54'923.85	29'365.00	47'030.00	41'949.15	64'150.48
Nettoergebnis	22'806.65		17'665.00		22'201.33	

- 8200 • Die Aufwände in der Forstwirtschaft bewegen sich im Rahmen des Budgets. Demgegenüber stehen jedoch Mehrerträge von CHF 8'187.25 aus Holzverkäufen.

9 Finanzen und Steuern

	Rechnung 2025		Budget 2025		Rechnung 2024	
	Aufwand	Ertrag	Aufwand	Ertrag	Aufwand	Ertrag
	464'477.81	2'115'229.60	233'170.00	1'976'140.00	273'564.75	1'803'955.35
Nettoergebnis	1'650'751.79		1'742'970.00		1'530'390.60	

- 9100 • Die Forderungsverluste allgemeine Gemeindesteuern sind CHF 9'869.55 höher als budgetiert. Wertberichtigung für Forderungsverluste mussten keine zusätzlichen vorgenommen werden. Der Ertrag aus Einkommensteuern, Vermögenssteuern und Quellensteuern inkl. Steuerteilungen mit anderen Gemeinden ist um rund CHF 149'472.00 höher als budgetiert. Der Ertrag aus Gewinn- und Kapitalsteuer liegt CHF 118'459.95 unter dem Budget. Bei den aktiven Steuerauscheidungen Gewinnsteuern wurde der Ertrag mit 120'000.00 viel zu hoch budgetiert.
- 9101 • Die Grundstückgewinnsteuer ist CHF 80'966.90 höher als budgetiert und die Sonderveranlagungen liegen um CHF 22'617.90 über dem Budget.
-
- 9102 • Die Liegenschaftssteuer liegt CHF 25'910.85 über dem Budget.
- 9300 • Die Einnahmen aus dem Lastenausgleich und den Zuschüssen fallen um CHF 42'006.00 höher aus als budgetiert.
- 9500 • Die Ertragsanteile an der Bundessteuer sind um CHF 7'059.50 höher als budgetiert.
- 9610 • Mehraufwand für Vergütungszinsen Steuern.
• Mehrertrag Zinsen flüssige Mittel. Ein Teil der flüssigen Mittel konnte in ein kurzfristiges Festgeld angelegt werden.
• Mehrertrag Verzugszinsen Steuern.

- | | |
|------|---|
| 9630 | <ul style="list-style-type: none">• Minderaufwand für Unterhalt Liegenschaft Zehntenweg 3, Anteil Finanzvermögen.• Mehraufwand Wertberichtigungen Sachanlagen Finanzvermögen. Die Abschreibungen für Kulturlandgrundstück Parz. Nr. 626 Burgermoos war nicht budgetiert |
| 9690 | <ul style="list-style-type: none">• Auf den Wertschriften mussten Wertberichtigungen von CHF 23'040.00 vorgenommen werden. Diese konnten aber der Schwankungsreserve entnommen werden und wirken sich so nicht auf das Ergebnis aus. |
| 9900 | <ul style="list-style-type: none">• Der Ertragsüberschuss des Allgemeinen Haushaltes beläuft sich auf CHF 188'140.36. Es sind keine zusätzlichen Abschreibungen vorzunehmen, da die Nettoinvestitionen des allgemeinen Haushaltes tiefer ausfallen als die Abschreibungen des allgemeinen Haushaltes. |

4.2 Investitionsrechnung

		Jahresrechnung 2025		Budget 2025		Jahresrechnung 2024	
		Ausgaben	Einnahmen	Ausgaben	Einnahmen	Ausgaben	Einnahmen
0	Allgemeine Verwaltung	0.00	0.00	0.00	0.00	0.00	0.00
	Nettoausgaben / -einnahmen		0.00		0.00		0.00
1	Öffentliche Ordnung und Sicherheit, Verteidigung	0.00	0.00	0.00	0.00	0.00	0.00
	Nettoausgaben / -einnahmen		0.00		0.00		0.00
2	Bildung	20'569.20	0.00	170'000.00	0.00	0.00	0.00
	Nettoausgaben / -einnahmen		20'569.20		170'000.00		0.00
3	Kultur, Sport und Freizeit, Kirche	0.00	0.00	20'000.00	0.00	810.75	0.00
	Nettoausgaben / -einnahmen		0.00		20'000.00		810.75
6	Verkehr und Nachrichtenübermittlung	47'505.55	10'717.00	100'000.00	0.00	24'939.50	0.00
	Nettoausgaben / -einnahmen		36'788.55		100'000.00		24'939.50
7	Umweltschutz und Raumordnung	0.00	0.00	145'000.00	0.00	0.00	0.00
	Nettoausgaben / -einnahmen		0.00		145'000.00		0.00
8	Volkswirtschaft	0.00	0.00	5'000.00	0.00	0.00	0.00
	Nettoausgaben / -einnahmen	0.00		0.00	5'000.00	0.00	
9	Finanzen und Steuern	10'717.00	68'074.75	0.00	440'000.00	0.00	25'750.25
	Nettoausgaben / -einnahmen	57'357.75		440'000.00		25'750.25	

4.1.2 Kommentar

2 Bildung

	Rechnung 2025		Budget 2025		Rechnung 2024	
	Ausgaben	Einnahmen	Ausgaben	Einnahmen	Ausgaben	Einnahmen
	20'569.20	0.00	170'000.00	0.00	0.00	0.00
Nettoinvestition		20'569.20		170'000.00		0.00

- Anschaffung neuer Lap-Tops
- Der Ersatz der Heizung im Schulhaus muss ins Jahr 2026 verschoben werden.

3 Kultur, Sport, Freizeit, Kirche

	Rechnung 2025		Budget 2025		Rechnung 2024	
	Ausgaben	Einnahmen	Ausgaben	Einnahmen	Ausgaben	Einnahmen
	0.00	0.00	20'000.00	0.00	810.75	0.00
Nettoinvestition		0.00		20'000.00		810.75

- 3420
- Kredit Ruheplatz abgeschlossen, wird nun über Erfolgsrechnung geführt.

6 Verkehr und Nachrichtenübermittlung

	Rechnung 2025		Budget 2025		Rechnung 2024	
	Ausgaben	Einnahmen	Ausgaben	Einnahmen	Ausgaben	Einnahmen
	47'505.55	10'717.00	100'000.00	0.00	24'939.50	0.00
Nettoinvestition		36'788.55		100'000.00		24'939.50

- 6150
- Die Sanierung Flurwegetappe 2024 konnte erst Anfang Januar 2025 ausgeführt werden.
 - Planungskredit 30-Zone südseitiges Dorfgebiet wird aufgrund der Nichtrealisierung des Projekts in die Erfolgsrechnung umgebucht.

7 Umweltschutz und Raumordnung

	Rechnung 2025		Budget 2025		Rechnung 2024	
	Ausgaben	Einnahmen	Ausgaben	Einnahmen	Ausgaben	Einnahmen
	0.00	0.00	145'000.00	0.00	0.00	0.00
Nettoinvestition		0.00		145'000.00		0.00

- Die Umstellung auf Funkwasserzähler muss wegen Lieferungsverzögerungen ins Jahr 2026 verschoben werden.

9 Finanzen und Steuern

	Rechnung 2025		Budget 2025		Rechnung 2024	
	Passivierung	Aktivierung	Passivierung	Aktivierung	Passivierung	Aktivierung
	10'717.00	68'074.75	0.00	440'000.00	0.00	25'750.25
Nettoinvestition	57'357.75		440'000.00		25'750.25	

- 9990
- Die Nettoinvestitionen 2025 betragen CHF 57'357.75. Geplant wurde mit CHF 440'000.00

5 SACHGRUPPEN**5.1 Erfolgsrechnung**

		Rechnung 2025		Budget 2025		Rechnung 2024	
		Aufwand	Ertrag	Aufwand	Ertrag	Aufwand	Ertrag
30	Personalaufwand	341'562.65		347'160.00		286'528.25	
31	Sach- und übriger Betriebsaufwand	527'492.29		592'250.00		597'601.48	
33	Abschreibungen Verwaltungsvermögen	142'075.50		160'165.00		147'186.35	
34	Finanzaufwand	50'913.10		25'220.00		47'899.80	
35	Einlagen in Fonds und Spezialfinanzierungen	166'367.60		159'180.00		184'732.70	
36	Transferaufwand	1'961'251.85		1'911'560.00		1'767'153.54	
37	Durchlaufende Beiträge	7'469.20		10'750.00		8'193.50	
38	Ausserordentlicher Aufwand	26'800.00		26'000.00		26'800.00	
39	Interne Verrechnungen	165'453.95		152'990.00		139'182.88	
3	Aufwand	3'389'386.14		3'385'275.00		3'205'278.50	
40	Fiskalertrag		1'629'390.25		1'498'650.00		1'368'783.15
41	Regalien und Konzessionen		25'706.60		26'000.00		25'481.85
42	Entgelte		485'578.70		453'520.00		525'821.95
43	Verschiedene Erträge		73'146.25		20'000.00		2'503.80
44	Finanzertrag		105'475.50		101'890.00		118'143.36
45	Entnahmen aus Fonds und Spezialfinanzierungen		32'632.90		38'150.00		29'632.90
46	Transferertrag		977'985.87		906'885.00		826'976.34
47	Durchlaufende Beiträge		7'469.20		10'750.00		8'193.50
48	Ausserordentlicher Ertrag		114'994.70		89'600.00		96'593.31
49	Interne Verrechnungen		165'453.95		152'990.00		139'182.88
4	Ertrag		3'617'833.92		3'298'435.00		3'141'313.04
90	Abschluss Erfolgsrechnung	228'447.78		13'880.00	100'720.00	16'215.52	80'180.98
	Total	3'617'833.92	3'617'833.92	3'399'155.00	3'399'155.00	3'221'494.02	3'221'494.02

5.2 Investitionsrechnung

		Rechnung 2025		Budget 2025		Rechnung 2024	
		Ausgaben	Einnahmen	Ausgaben	Einnahmen	Ausgaben	Einnahmen
5	Investitionsausgaben	78'791.75		440'000.00		25'750.25	
50	Sachanlagen	68'074.75		415'000.00		25'750.25	
52	Immaterielle Anlagen			25'000.00			
59	Übertrag an Bilanz	10'717.00					
6	Investitionseinnahmen		78'791.75		440'000.00		25'750.25
61	Rückerstattungen		10'717.00				
69	Übertrag an Bilanz		68'074.75		440'000.00		25'750.25
	Total	78'791.75	78'791.75	440'000.00	440'000.00	25'750.25	25'750.25
	Gesamttotal	78'791.75	78'791.75	440'000.00	440'000.00	25'750.25	25'750.25

6 GELDFLUSSRECHNUNG**Geldflussrechnung****Finsterhennen**

Bezeichnung	CHF 2025	CHF 2024
Geldfluss aus betrieblicher Tätigkeit		
Ertragsüberschuss / (-) Aufwandüberschuss	188'140.36	-76'567.43
Abschreibungen Verwaltungsvermögen	110'303.10	115'413.95
Abschreibungen Investitionsbeiträge	0.00	0.00
Einlagen in das Eigenkapital	26'800.00	26'800.00
(-) Entnahmen aus dem Eigenkapital	-114'994.70	-96'593.31
Verluste aus Verkauf Finanzanlagen FV und Übertragung Finanzanlagen FV ins WV / (-) Gewinne aus Verkauf Finanzanlagen FV	0.00	0.00
Verluste aus Verkauf Sachanlagen FV und Übertragung Sachanlagen FV ins WV / (-) Gewinne aus Verkauf Sachanlagen FV	0.00	0.00
Wertberichtigungen Anlagen FV / (-) Wertberichtigungen Anlagen FV	26'765.00	11'944.00
Wertberichtigungen Darlehen/Beteiligungen WV	0.00	0.00
(-) Aufwertung WV	0.00	0.00
Abnahme/(-) Zunahme Forderungen	279'681.40	122'985.01
Abnahme/(-) Zunahme Vorräte	0.00	0.00
Abnahme/(-) Zunahme aktive Rechnungsabgrenzungen	214'044.74	-294'477.69
(-) Abnahme/Zunahme Laufende Verbindlichkeiten	-42'505.17	47'474.61
Zunahme/(-) Abnahme kurzfr. Rückstellungen	59'720.00	4'620.00
Zunahme/(-) Abnahme passive Rechnungsabgrenzungen	1'508.35	82'909.20
(-) Abnahme/Zunahme langfr. Rückstellungen	0.00	0.00
Zunahme/(-) Abnahme übrige Spezialfinanzierungen	64'222.60	73'741.70
Geldfluss aus betrieblicher Tätigkeit Einwohnergemeinde (allg. Haushalt)	813'685.68	18'250.04

Geldfluss Wasserversorgung		
Ertragsüberschuss / (-) Aufwandüberschuss	4'942.67	5'151.90
Abschreibungen Verwaltungsvermögen	13'930.75	13'930.75
Abschreibungen Investitionsbeiträge	0.00	0.00
(-) Aufwertung VV	0.00	0.00
Abnahme/(-) Zunahme Forderungen	0.00	0.00
Abnahme/(-) Zunahme aktive Rechnungsabgrenzungen	0.00	0.00
Abnahme/(-) Zunahme Vorräte	0.00	0.00
(-) Abnahme/Zunahme Laufende Verbindlichkeiten	0.00	0.00
(-) Abnahme/Zunahme passive Rechnungsabgrenzungen	0.00	0.00
Zunahme/(-) Abnahme Vorfinanzierung Werterhalt	22'757.25	31'403.25
(-) Abnahme/Zunahme übrige Vorfinanzierungen	0.00	0.00
Geldfluss aus betrieblicher Tätigkeit Wasserversorgung	41'630.67	50'485.90
Geldfluss Abwasserentsorgung		
Ertragsüberschuss / (-) Aufwandüberschuss	31'952.40	11'063.62
Abschreibungen Verwaltungsvermögen	15'702.15	15'702.15
Abschreibungen Investitionsbeiträge	0.00	0.00
(-) Aufwertung VV	0.00	0.00
Abnahme/(-) Zunahme Forderungen	0.00	0.00
Abnahme/(-) Zunahme aktive Rechnungsabgrenzungen	0.00	0.00
Abnahme/(-) Zunahme Vorräte	0.00	0.00
(-) Abnahme/Zunahme Laufende Verbindlichkeiten	0.00	0.00
(-) Abnahme/Zunahme passive Rechnungsabgrenzungen	0.00	0.00
Zunahme/(-) Abnahme Vorfinanzierung Werterhalt	46'754.85	49'954.85
(-) Abnahme/Zunahme übrige Vorfinanzierungen	0.00	0.00
Geldfluss aus betrieblicher Tätigkeit Abwasserentsorgung	94'409.40	76'720.62

Geldfluss Abfall		
Ertragsüberschuss / (-) Aufwandüberschuss	3'412.35	-3'613.55
Abschreibungen Verwaltungsvermögen	2'139.50	2'139.50
Abschreibungen Investitionsbeiträge	0.00	0.00
(-) Aufwertung VV	0.00	0.00
Abnahme/(-) Zunahme Forderungen	0.00	0.00
Abnahme/(-) Zunahme aktive Rechnungsabgrenzungen	0.00	0.00
Abnahme/(-) Zunahme Vorräte	0.00	0.00
(-) Abnahme/Zunahme Laufende Verbindlichkeiten	0.00	0.00
(-) Abnahme/Zunahme passive Rechnungsabgrenzungen	0.00	0.00
(-) Abnahme/Zunahme Vorfinanzierungen	0.00	0.00
Geldfluss aus betrieblicher Tätigkeit Abfall	5'551.85	-1'474.05
Geldfluss aus betrieblicher Tätigkeit Gemeindebetriebe	141'591.92	125'732.47
Total Geldfluss aus betrieblicher Tätigkeit	955'277.60	143'982.51

Geldfluss aus Investitionstätigkeit		
Zahlungen für Nettoinv. Sachanlagen + Immat. Anlagen+ Investitionsbeiträge VV	-57'357.75	-25'750.25
(-) Auszahlungen für Darlehen/Beteiligungen VV	0.00	0.00
Einzahlung für Darlehen/Beteiligungen VV	0.00	0.00
(-) Kauf Sachanlagen FV	-2'943.10	0.00
Verkauf Sachanlagen FV	0.00	0.00
(-) Investitionen Sachanlagen FV	0.00	0.00
(-) Kauf kurzfristige Finanzanlagen FV	0.00	0.00
Verkauf kurzfristige Finanzanlagen FV	0.00	0.00
(-) Kauf langfristige Finanzanlagen FV	0.00	0.00
Verkauf langfristige Finanzanlagen FV	0.00	0.00
Geldfluss aus Investitionstätigkeit Einwohnergemeinde (allg. Haushalt)	-60'300.85	-25'750.25
Geldfluss Wasserversorgung		
Zahlungen für Nettoinvestitionen VV Wasserversorgung	0.00	0.00
Geldfluss aus Investitionstätigkeit Wasserversorgung	0.00	0.00
Geldfluss Abwasserentsorgung		
Zahlungen für Nettoinvestitionen VV Abwasserentsorgung	0.00	0.00
Geldfluss aus Investitionstätigkeit Abwasserentsorgung	0.00	0.00
Geldfluss Abfall		
Zahlungen für Nettoinvestitionen VV Abfall	0.00	0.00
Geldfluss aus Investitionstätigkeit Abfall	0.00	0.00
Total Geldfluss aus Investitionstätigkeit	-60'300.85	-25'750.25

Geldfluss aus Finanzierungstätigkeit		
Zunahme/ (-) Abnahme Kontokorrente mit Dritten	0.00	-519.70
Aufnahme kurzfristige Finanzverbindlichkeiten	800'000.00	0.00
(-) Rückzahlung kurzfristige Finanzverbindlichkeiten	0.00	0.00
Aufnahme langfristige Finanzverbindlichkeiten	0.00	0.00
(-) Rückzahlung langfristige Finanzverbindlichkeiten	-800'000.00	0.00
(-) Abnahme/Zunahme Stiftungen, Legate, Zuwendungen im FK sowie Fonds im FK	0.00	0.00
Geldfluss aus Finanzierungstätigkeit Einwohnergemeinde (allg. Haushalt)	0.00	-519.70
Total Geldfluss (alle)	894'976.75	117'712.56
Bestand Flüssige Mittel und kurzfristige Geldanlagen 1.1.	1'618'170.56	1'500'458.00
Bestand Flüssige Mittel und kurzfristige Geldanlagen 31.12.	2'513'147.31	1'618'170.56
<i>Kontrollrechnung: Differenz</i>	<i>0.00</i>	<i>0.00</i>

7 FINANZKENNZAHLEN

7.1 Gesamthaushalt

Kennzahl	Rechnung 2021 Wert	Rechnung 2022 Wert	Rechnung 2023 Wert	Rechnung 2024 Wert	Rechnung 2025 Wert	Mittelwert 2021-2025	Kommentar / Interpretation
Nettoverschuldungsquotient	-135.71%	-162.41%	-177.29%	-217.27%	202.24%	-177.64%	Nettoschulden in % des Fiskalertrages (inkl. Finanzausgleich). Diese Kennzahl gibt an, welcher Anteil der Fiskalerträge, bzw. wieviel Jahrestranchen erforderlich sind, um die Nettoschulden abzutragen. Richtwert: < 100 % gut.
Selbstfinanzierungsgrad	298.78%	127.74%	259.11%	654.47%	725.38%	558.23%	Selbstfinanzierung in % der Nettoinvestitionen. Der Selbstfinanzierungsgrad gibt Antwort auf die Frage, wie weit die Investitionen aus selbst erarbeiteten Mitteln bezahlt werden können. Richtwert: > 100 % sehr gut / 0 % - 60 % ungenügend.
Zinsbelastungsanteil	0.10%	0.09%	0.10%	0.08%	0.09%	0.09%	Nettozinsen in % des Laufenden Ertrages. Der Zinsbelastungsanteil sagt aus, wie stark der Laufende Ertrag durch den Zinsendienst belastet ist. Je tiefer der Wert, desto grösser der Handlungsspielraum. Richtwert: 0 - 4 % gut.
Bruttoverschuldungsanteil	65.09%	69.34%	68.46%	71.16%	60.55%	66.26%	Bruttoschuld in % des Laufenden Ertrages. Die Bruttoverschuldung informiert über das Mass der Verschuldung einer Gemeinde. Richtwert: < 50 % sehr gut und > 50 % gut.
Investitionsanteil	5.06%	9.67%	4.26%	0.96%	2.32%	2.32%	Bruttoinvestition in % der Gesamtausgaben. Der Investitionsanteil informiert über das Mass der Investitionstätigkeit einer Gemeinde. Aussage: < 10 % = schwache Investitionstätigkeit.
Kapitaldienstanteil	4.98%	4.57%	4.89%	5.01%	4.04%	4.66%	Kapitaldienst in % des Laufenden Ertrages. Der Kapitaldienstanteil informiert darüber, wie stark der Laufende Ertrag durch Zinsendienst und Abschreibungen belastet ist. Richtwert: < 5 % = geringe Belastung.
Nettoschuld in Franken pro Einwohner	-3'666.42	-4'209.45	-4'562.93	-4'849.42	-5'451.16	-4'592.14	Die Nettoschuld pro Einwohner wird als Gradmesser für die Verschuldung verwendet. Ein negativer Wert entspricht einem Nettovermögen pro Einwohner.
Selbstfinanzierungsanteil	12.52%	11.80%	9.70%	5.60%	12.10%	8.94%	Selbstfinanzierung in % des Laufenden Ertrages. Der Selbstfinanzierungsanteil gibt Auskunft über die finanzielle Leistungsfähigkeit der Gemeinde. Je höher der Wert, desto grösser ist der Spielraum für den Schuldenabbau oder die Finanzierung von Investitionen und deren Folgekosten. Richtwert: 0 % - 10 % = ungenügend.
Nettozinsbelastungsanteil	-4.75%	-4.56%	-0.49%	-4.95%	-3.21%	-3.45%	Finanzaufwand netto in % des Steuerertrages. Richtwert 0 - 4 % = sehr tiefe Belastung.
Massgebliches Eigenkapital pro Einwohner	4'780.76	5'375.23	5'111.40	5'034.87	5'057.82	5'051.30	< 0 fehlendes massgebliches Eigenkapital pro Einwohner/-in 0 - 2'000 geringes massgebliches Eigenkapital pro Einwohner/-in 2'001 - 4'000 mittleres massgebliches Eigenkapital pro Einwohner/-in 4'001 - 8'000 hohes massgebliches Eigenkapital pro Einwohner/-in > 8'000 sehr hohes massgebliches Eigenkapital pro Einwohner/-in

7.2 Allgemeiner Haushalt

Kennzahl	Rechnung 2021 Wert	Rechnung 2022 Wert	Rechnung 2023 Wert	Rechnung 2024 Wert	Rechnung 2025 Wert	Mittelwert 2021-2025	Kommentar / Interpretation
Selbstfinanzierungsgrad	196.21%	79.09%	117.58%	-120.18%	366.56%	558.84%	Selbstfinanzierung in % der Nettoinvestitionen. Der Selbstfinanzierungsgrad gibt Antwort auf die Frage, wie weit die Investitionen aus selbst erarbeiteten Mitteln bezahlt werden können. Richtwert: > 100 % sehr gut / 0 % - 60 % ungenügend.
Bilanzüberschussquotient (BÜQ)	79.43%	96.78%	108.02%	119.71%	110.82%	102.16%	Bilanzüberschuss in % des Fiskalertrages (inkl. Finanzausgleich). Nach Gemeindegrösse abgestufte Mindestausstattung des Eigenkapitals (Bilanzüberschuss) zur Abdeckung von Aufwandüberschüssen, zum Schutz vor einem Bilanzfehlbetrag sowie zur Verstärkung der Risikofähigkeit. Richtwert: > 30 %.

7.3 Spezialfinanzierung Wasserversorgung

Kennzahl	Rechnung 2021 Wert	Rechnung 2022 Wert	Rechnung 2023 Wert	Rechnung 2024 Wert	Rechnung 2025 Wert	Mittelwert 2021-2025	Kommentar / Interpretation
Selbstfinanzierungsgrad	356.83%	100.00%	100.00%	100.00%	100.00%	1388.19%	Bei einem Wert von über 100 % können Investitionen finanziert und/oder Schulden abgebaut werden.
Kostendeckungsgrad	125.77%	119.59%	119.87%	103.92%	104.26%	116.20%	Der Kostendeckungsgrad misst das Verhältnis vom Ertrag zum Aufwand, da die Gebühren kostendeckend festzusetzen sind. Ist der Kostendeckungsgrad grösser als 100 %, wurde ein Gewinn erwirtschaftet, ist er kleiner als 100 %, so ist ein Defizit entstanden.
Werterhaltungsquote	2.72%	3.24%	3.71%	5.43%	6.67%	4.35%	Diese Kennzahl gibt das Verhältnis von Werterhalt zu Wiederbeschaffungswerten bei Wasser und Abwasser an, da die Gesetzgebung die Möglichkeit vorsieht, die Einlagen in den Werterhalt zu reduzieren bzw. ganz auszusetzen, sobald der Bestand Werterhalt 25 % der Wiederbeschaffungswerte erreicht oder überschritten hat.

7.4 Spezialfinanzierung Abwasserentsorgung

Kennzahl	Rechnung 2021 Wert	Rechnung 2022 Wert	Rechnung 2023 Wert	Rechnung 2024 Wert	Rechnung 2025 Wert	Mittelwert 2021-2025	Kommentar / Interpretation
Selbstfinanzierungsgrad	71.20%	587.81%	1504.82%	100.00%	100.00%	366.91%	Bei einem Wert von über 100 % können Investitionen finanziert und/oder Schulden abgebaut werden.
Kostendeckungsgrad	105.39%	112.89%	109.73%	104.45%	114.47%	108.49%	Der Kostendeckungsgrad misst das Verhältnis vom Ertrag zum Aufwand, da die Gebühren kostendeckend festzusetzen sind. Ist der Kostendeckungsgrad grösser als 100 %, wurde ein Gewinn erwirtschaftet, ist er kleiner als 100 %, so ist ein Defizit entstanden.
Werterhaltungsquote	0.31%	0.73%	1.24%	2.01%	2.73%	1.40%	Diese Kennzahl gibt das Verhältnis von Werterhalt zu Wiederbeschaffungswerten bei Wasser und Abwasser an, da die Gesetzgebung die Möglichkeit vorsieht, die Einlagen in den Werterhalt zu reduzieren bzw. ganz auszusetzen, sobald der Bestand Werterhalt 25 % der Wiederbeschaffungswerte erreicht oder überschritten hat.

7.5 Spezialfinanzierung Abfall

Kennzahl	Rechnung 2021 Wert	Rechnung 2022 Wert	Rechnung 2023 Wert	Rechnung 2024 Wert	Rechnung 2025 Wert	Mittelwert 2021-2025	Kommentar / Interpretation
Selbstfinanzierungsgrad	1485.11%	26.18%	100.00%	100.00%	100.00%	76.05%	Bei einem Wert von über 100 % können Investitionen finanziert und/oder Schulden abgebaut werden.
Kostendeckungsgrad	125.96%	110.60%	92.51%	93.69%	106.85%	104.71%	Der Kostendeckungsgrad misst das Verhältnis vom Ertrag zum Aufwand, da die Gebühren kostendeckend festzusetzen sind. Ist der Kostendeckungsgrad grösser als 100 %, wurde ein Gewinn erwirtschaftet, ist er kleiner als 100 %, so ist ein Defizit entstanden.

8 ANTRAG DER EXEKUTIVE**GENEHMIGUNG:**

Gemäss Art. 71 GV (170.111) verabschiedet der Gemeinderat die Jahresrechnung 2025 der Einwohnergemeinde Finsterhennen:

ERFOLGSRECHNUNG	Aufwand Gesamthaushalt	CHF	3'389'386.14
	Ertrag Gesamthaushalt	CHF	3'617'833.92
	Ertragsüberschuss	CHF	228'447.78
davon			
	Aufwand Allgemeiner Haushalt	CHF	3'002'815.46
	Ertrag Allgemeiner Haushalt	CHF	3'190'955.82
	Ertragsüberschuss	CHF	188'140.36
	Aufwand Wasserversorgung	CHF	116'014.23
	Ertrag Wasserversorgung	CHF	120'956.90
	Ertragsüberschuss	CHF	4'942.67
	Aufwand Abwasserentsorgung	CHF	220'746.20
	Ertrag Abwasserentsorgung	CHF	252'698.60
	Ertragsüberschuss	CHF	31'952.40
	Aufwand Abfall	CHF	49'810.25
	Ertrag Abfall	CHF	53'222.60
	Ertragsüberschuss	CHF	3'412.35

NACHKREDITE

Es sind keine Nachkredite von der Gemeindeversammlung zu genehmigen.

ANTRAG:

Der Gemeindeversammlung wird beantragt, die Jahresrechnung 2025 zu genehmigen.

Finsterhennen, 26. März 2026

Gemeinderat Finsterhennen



Marcel Bergauer
Gemeindepräsident



Michelle Schwab
Gemeindeschreiberin



Andreas Schneiter
Ressortvorsteher Finanzen



Therese Kunz
Finanzverwalterin

An die Gemeindeversammlung der

Einwohnergemeinde Finsterhennen
2577 Finsterhennen

**Bestätigungsbericht der Revisionsstelle
über die Prüfung der Jahresrechnung 2025**

2. April 2026
20260402 - Einwohnergemeinde Finsterhennen - RSTB 2025

Bericht des Rechnungsprüfungsorgans zur Jahresrechnung 2025

An den Gemeinderat der

Einwohnergemeinde Finsterhennen

Prüfungsurteil

Als Rechnungsprüfungsorgan haben wir die Jahresrechnung der Einwohnergemeinde Finsterhennen, bestehend aus Berichterstattung, Bilanz, Erfolgsrechnung, Investitionsrechnung, Geldflussrechnung und Anhang für das am 31. Dezember 2025 abgeschlossene Rechnungsjahr geprüft.

Nach unserer Beurteilung entspricht die Jahresrechnung für das am 31. Dezember 2025 abgeschlossene Rechnungsjahr den kantonalen und kommunalen gesetzlichen Vorschriften.

Grundlage für das Prüfungsurteil

Wir haben unsere Abschlussprüfung in Übereinstimmung mit den gesetzlichen Vorschriften und der Arbeitshilfe für Rechnungsprüfungsorgane (AH RPO, Ausgabe 2016) durchgeführt. Unsere Verantwortlichkeiten nach diesen Vorschriften sind im Abschnitt "Verantwortlichkeiten des Rechnungsprüfungsorgans für die Prüfung der Jahresrechnung" unseres Berichts weitergehend beschrieben. Wir sind von der Gemeinde Finsterhennen unabhängig in Übereinstimmung mit den kantonalen und kommunalen gesetzlichen Vorschriften und den Anforderungen des Berufsstands, und wir haben unsere sonstigen beruflichen Verhaltenspflichten in Übereinstimmung mit diesen Anforderungen erfüllt.

Verantwortlichkeiten des Gemeinderates für die Jahresrechnung

Der Gemeinderat ist verantwortlich für die Aufstellung einer Jahresrechnung in Übereinstimmung mit den kantonalen und kommunalen gesetzlichen Vorschriften und für die internen Kontrollen, die der Gemeinderat als notwendig feststellt, um die Aufstellung einer Jahresrechnung zu ermöglichen, die frei von wesentlichen falschen Darstellungen aufgrund von dolosen Handlungen oder Irrtümern ist.

Verantwortlichkeiten des Rechnungsprüfungsorgans für die Prüfung der Jahresrechnung

Unsere Ziele sind, hinreichende Sicherheit darüber zu erlangen, ob die Jahresrechnung als Ganzes frei von wesentlichen falschen Darstellungen aufgrund von dolosen Handlungen oder Irrtümern ist, und einen Bericht abzugeben, der unser Prüfungsurteil beinhaltet. Hinreichende Sicherheit ist ein hohes Mass an Sicherheit, aber keine Garantie dafür, dass eine in Übereinstimmung mit den kantonalen und kommunalen gesetzlichen Vorschriften und der Arbeitshilfe für Rechnungsprüfungsorgane (AH RPO, Ausgabe 2016) durchgeführte Abschlussprüfung eine wesentliche falsche Darstellung, falls eine solche vorliegt, stets aufdeckt. Falsche Darstellungen können aus dolosen Handlungen oder Irrtümern resultieren und werden als wesentlich gewürdigt, wenn von ihnen einzeln oder insgesamt vernünftigerweise erwartet werden könnte, dass sie die auf der Grundlage dieser Jahresrechnung getroffenen wirtschaftlichen Entscheidungen von Nutzern beeinflussen.

Als Teil einer Abschlussprüfung in Übereinstimmung mit der Arbeitshilfe für Rechnungsprüfungsorgane (AH RPO, Ausgabe 2016) üben wir, während der gesamten Abschlussprüfung pflichtgemässes Ermessen aus und bewahren eine kritische Grundhaltung. Darüber hinaus:

- Identifizieren und beurteilen wir die Risiken wesentlicher falscher Darstellungen in der Jahresrechnung aufgrund von dolosen Handlungen oder Irrtümern, planen und führen Prüfungshandlungen als Reaktion auf diese Risiken durch sowie erlangen Prüfungsnachweise, die ausreichend und geeignet sind, um als Grundlage für unser Prüfungsurteil zu dienen. Das Risiko, dass aus dolosen Handlungen resultierende wesentliche falsche Darstellungen nicht aufgedeckt werden, ist höher als ein aus Irrtümern resultierendes, da dolose Handlungen kollusives Zusammenwirken, Fälschungen, beabsichtigte Unvollständigkeiten, irreführende Darstellungen oder das Ausserkraftsetzen interner Kontrollen beinhalten können.
- Gewinnen wir ein Verständnis von den für die Prüfung relevanten internen Kontrollen, um Prüfungshandlungen zu planen, die unter den gegebenen Umständen angemessen sind, jedoch nicht mit dem Ziel, ein Prüfungsurteil zur Wirksamkeit des internen Kontrollsystems der Gemeinde abzugeben.
- Beurteilen wir die Angemessenheit der angewandten Rechnungslegungsmethoden sowie die Vertretbarkeit der dargestellten geschätzten Werte in der Rechnungslegung und damit zusammenhängenden Angaben.

Wir kommunizieren mit dem Gemeinderat, unter anderem über den geplanten Umfang und die geplante zeitliche Einteilung der Abschlussprüfung sowie über bedeutsame Prüfungsfeststellungen, einschliesslich etwaiger bedeutsamer Mängel im Internen Kontrollsystem, die wir während unserer Abschlussprüfung identifizieren.

Berichterstattung aufgrund weiterer gesetzlicher Vorschriften

Wir bestätigen, dass wir die Anforderungen an die Befähigung gemäss Art. 123 GV erfüllen und keine mit unserer Unabhängigkeit nicht vereinbare Sachverhalte vorliegen.

Wir beantragen, die Jahresrechnung per 31. Dezember 2025 mit Aktiven und Passiven von CHF 6'854'642.58 und einem Ertragsüberschuss (Gesamthaushalt) von CHF 228'447.78 zu genehmigen.

Biel - Bienne, 2. April 2026

BDO AG



Marcel Wasem

Leitender Revisor
Zugelassener Revisionsexperte



i.V. Selim Herrmann

Zugelassener Revisor

10 GENEHMIGUNG DER JAHRESRECHNUNG

Das beschlussfassende Organ der Einwohnergemeinde Finsterhennen hat die Jahresrechnung 2025 am 03. Juni 2026 gemäss dem vorstehenden Antrag des Gemeinderates vom 26. März 2026 genehmigt.

2577 Finsterhennen, 03. Juni 2026

Namens der Gemeindeversammlung

Marcel Bergauer

Michelle Schwab

Gemeindepräsident

Gemeindeschreiberin

11 ANHANG

11.1 Regelwerk

11.1.1 Angewendetes Regelwerk

Der Rechnungsabschluss der Einwohnergemeinde Finsterhennen ist in Übereinstimmung mit den geltenden kantonalen gesetzlichen Grundlagen erstellt worden.

Gemeindegesezt (GG, BSG 170.11)

Gemeindeverordnung (GV, BSG 170.111)

Direktionsverordnung über den Finanzhaushalt der Gemeinden (FHDV, BSG 170.511)

Diese orientieren sich gemäss Art. 70 Absatz 1 GG am Harmonisierten Rechnungslegungsmodell für die Kantone und Gemeinden, HRM2, laut Handbuch der Konferenz der Kantonalen Finanzdirektoren. Die kantonalen Bestimmungen weichen in einzelnen Bereichen von den Empfehlungen des HRM2 ab. Das Amt für Gemeinden und Raumordnung stellt eine Auflistung dieser Ausnahmen zur Verfügung unter www.be.ch/gemeinden > Rubrik Gemeindefinanzen > HRM2 > Praxishilfen.

11.1.2 Bewertung Finanzvermögen*

Vermögenswerte im Finanzvermögen werden bilanziert, wenn sie einen künftigen Nutzen erbringen und ihr Wert verlässlich ermittelt werden kann. Sie werden bei erstmaliger Bilanzierung zu Anschaffungs- bzw. Herstellungskosten bilanziert. Entstehen der Gemeinde keine Kosten, wird zum Verkehrswert zum Zeitpunkt des Zugangs bilanziert. Folgebewertungen erfolgen zum Verkehrswert am Bilanzstichtag, wobei eine systematische Neubewertung bei Liegenschaften mit Ausnahme von Baurechten alle fünf Jahre oder bei Änderung des amtlichen Werts, bei allen anderen Vermögenswerten jährlich erfolgt. Die Bilanzwerte sind bei eingetretenen dauerhaften Wertminderungen oder Verlusten sofort zu berichtigen.

Neubewertung Finanzvermögen

Für die Überprüfung der Neubewertung des Finanzvermögens gelangten wie schon vor Jahresfrist folgende Neubewertungsmethoden zur Anwendung:

Jährliche Überprüfung:

Flüssige Mittel: Nominalwert

Forderungen: Nominalwert abzüglich Wertberichtigungen

Aktive Rechnungsabgrenzungen: Nominalwert

Finanzanlagen: Aktien und Anteilscheine zum Kurs- oder Nominalwert gemäss Depotauszug der UBS vom 31.12.2025.

Letzte Überprüfung per 31. Dezember 2022:

Baulandgrundstücke FV: Anlehnung an ortsübliche Marktwerte (Fr. 80.-- für Gewerbeland; Fr. 200.-- für Bauland in der Dorfkernzone).

Kulturlandgrundstücke: Amtlicher Wert x Faktor 1.4

Gebäude FV: Amtlicher Wert x Faktor 1.4

Finanzvermögen: Letztmalige Neubewertung per 31.12.2025

		Bestand vor Neubewertung	Neubewertung	Bestand nach Neube- wertung	Bewertungsmethode
100	Flüssige Mittel	2'513'147.31		2'513'147.31	Nominalwert
101	Forderungen	863'359.07		863'359.07	Nominalwert (keine Wertberichtigungen)
104	Aktive Rechnungsabgrenzungen	355'001.99	-214'044.74	140'957.25	Nominalwert
107	Finanzanlagen				
10700.01	2400 Namenaktien Schweizer Zucker	55'200.00	-9'840.00	45'360.00	Kurswert
10700.02	12 Namenaktien Landwirtschaft AG der ZRA	49'200.00	-13'200.00	36'000.00	Kurswert
10700.03	21 Genossenschaftsanteile Raiffeisenbank Bielersee	10'000.00		10'000.00	Kurswert
Total	Finanzanlagen	114'400.00		91'360.00	
108	Sachanlagen FV (Grundstücke)				
10800.01	Baulandgrundstück Parz. Nr. 10, Eichliacher (Gewerbeland)	486'080.00		486'080.00	6076 m2 à 80.--
10800.02	Baulandgrundstück Parz. Nr. 11, Usserdorf	255'400.00		255'400.00	1277 m3 à 200.--
10800.03	Kulturlandgrundstück Parz. Nr. 15, Runtiacher	18'070.00		18'070.00	1.4 x 12'910.--
10800.04	Kulturlandgrundstück Parz. Nr. 16, Lüscherz-Ischlag	88'260.00		88'260.00	1.4 x 63'040.--
10800.05	Kulturlandgrundstück Parz. Nr. 17, Ussermoos	57'130.00		57'130.00	1.4 x 40'810.--
10800.06	Kulturlandgrundstück Parz. Nr. 18, Ischlegli	18'700.00		18'700.00	1.4 x 13'360.--
10800.07	Kulturlandgrundstück Parz. Nr. 26, Runtimatte	16'580.00		16'580.00	1.4 x 11'840.--
10800.08	Kulturlandgrundstück Parz. Nr. 27, Ägertebaummatte	23'450.00		23'450.00	1.4 x 16'750.--
10800.09	Kulturlandgrundstück Parz. Nr. 100, Schürallme	80.00		80.00	1.4 x 60.--
10800.10	Kulturlandgrundstück Parz. Nr. 350, Riedere	3'220.00		3'220.00	1.4 x 2'300.--
10800.12	Kulturlandgrundstück Parz. Nr. 626, Burgermoos, Brüttelen	158'851.40	-3'725.00	155'126.40	1.4 x 113'465.--
10800.14	Unproduktives Grundstücke Parz. Nr. 9 (Neumoosteile ehem. Schützenhaus)	1'036.00		1'036.00	1.4 x 740.--
10800.15	Baulandgrundstück Parz. Nr. 294	0.00	2'943.10	2'943.10	Notariatskosten
Total	Grundstücke FV	1'126'857.40		1'126'075.50	

108	Sachanlagen FV (Gebäude)				
10840.01	2 Wohnungen mit 3 Garagen Gemeindehaus, Zehntenweg 3 & 3 a (Anteil FV)	708'330.00	0.00	708'330.00	1.4 x 674'600 x 75 %
10840.02	Ofenhaus, Dorfstrasse 20	52'080.00	0.00	52'080.00	1.4 x 37'200.00
Total	Gebäude FV	760'410.00	0.00	760'410.00	

11.1.3 Bewertung Verwaltungsvermögen

Vermögenswerte im Verwaltungsvermögen werden bilanziert, wenn sie einen künftigen mehrjährigen öffentlichen Nutzen hervorbringen und ihr Wert verlässlich ermittelt werden kann. Sie werden zu Anschaffungs- bzw. Herstellkosten nach der Nettomethode bilanziert und gemäss der definierten Nutzungsdauer linear abgeschrieben. Entstehen der Gemeinde keine Kosten, wird zum Verkehrswert zum Zeitpunkt des Zugangs bilanziert. Die Bilanzwerte sind bei eingetretenen dauerhaften Wertminderungen oder Verlusten sofort zu berichtigen. Die geltenden Anlagekategorien und Nutzungsdauern sind in Anhang 2 GV umschrieben.

11.1.4 Aktivierungsgrenzen

Allgemeiner Haushalt	CHF 15'000.00
Spezialfinanzierung Wasserversorgung	CHF 15'000.00
Spezialfinanzierung Abwasserentsorgung	CHF 15'000.00
Spezialfinanzierung Abfall	CHF 6'000.00

11.1.5 Bestehendes Verwaltungsvermögen

Seit dem Übergang auf HRM2 im Jahr 2016, wird das bestehende Verwaltungsvermögen linear über 16 Jahre abgeschrieben. Davon ausgenommen sind die Positionen gemäss Ziffer 4.1.3 der Übergangsbestimmungen der GV.

11.2 Grundlagen der Jahresrechnung

Als Grundlage für die Jahresrechnung 2025 dienen das Budget 2025 und die Vorjahresrechnung 2024.

Genehmigung/Prüfung:

	Budget 2025	Jahresrechnung 2024
Gemeinderat	24.10.2024	24.04.2025
Bestätigungsbericht Rechnungsprüfungsorgan		20.05.2025
Gemeindeversammlung	27.11.2024	05.06.2025

11.3 Eigenkapitalnachweis

Eigenkapital per 01.01.2025			Veränderungsnachweis				Eigenkapital per 31.12.2025		
		CHF	Erhöhung (+) durch		Reduktion (-) durch				CHF
29	Eigenkapital	4'246		CHF		CHF	29	Eigenkapital	4'521
290	Verpflichtungen (+) bzw. Vorschüsse (-) gegenüber Spezialfinanzierungen	1'184		108		-3	290	Verpflichtungen (+) bzw. Vorschüsse (-) gegenüber Spezialfinanzierungen	1'289
29001	SF Wasserversorgung	720	9010.10 Ertragsüberschuss	5	9011.10 Aufwandüberschuss	0	29001	SF Wasserversorgung	725
29002	SF Abwasserentsorgung	285	9010.20 Ertragsüberschuss	32	9011.20 Aufwandüberschuss	0	29002	SF Abwasserentsorgung	317
29003	SF Abfall	51	9010.30 Ertragsüberschuss	3	9011.30 Aufwandüberschuss	0	29003	SF Abfall	54
29005	SF Mehrwertabschöpfung	129	3510.02 Einlage	67	Entnahme	-3	29005	SF Mehrwertabschöpfung	193
292	Rücklagen der Globalbudgetbereiche	0	3892 Einlagen in Rücklagen Globalbudgetbereiche EK	0	4892 Entnahmen aus Rücklagen der Globalbudgetbereiche	0	292	Rücklagen der Globalbudgetbereiche	0
293	Vorfinanzierungen	329		127		-37	293	Vorfinanzierungen	419
29300	Allgemeiner Haushalt	100	3893	27	4893	-7	29300	Allgemeiner Haushalt	120
29301	Wasserversorgung Werterhalt	99	3510.xx	37	4510.xx	-14	29301	Wasserversorgung Werterhalt	122
29302	Abwasserentsorgung Werterhalt	130	3510.xx	63	4510.xx	-16	29302	Abwasserentsorgung Werterhalt	177
294	Reserven	176		0		0	294	Reserven	176
29400	Zusätzliche Abschreibungen	176	3894.xx	0	4894.xx	0	29400	Zusätzliche Abschreibungen	176
296	Neubewertungsreserve Finanzvermögen	1'013		0		-109	296	Neubewertungsreserve Finanzvermögen	905
29600	Neubewertungsreserve FV	942	3896.xx	0	4896.xx	-86	29600	Neubewertungsreserve FV	856
29601	Schwankungsreserve	72	3896.xx	0	4896.xx	-23	29601	Schwankungsreserve	49
298	Übriges Eigenkapital	0	3898 Einlagen übriges Eigenkapital	0	4898 Entnahmen übriges Eigenkapital	0	298	Übriges Eigenkapital	0
299	Bilanzüberschuss/-Fehlbetrag	1'544	2990 Jahresergebnis Überschuss (+) Defizit (-)			189	299	Bilanzüberschuss/-Fehlbetrag	1'732

11.4 Rückstellungsspiegel

205 Kurzfristige Rückstellungen

Konto	Bezeichnung	Buchwert 01.01.2025	Veränderung			Buchwert 31.12.2025	Kommentar
			Bildung	Verwendung	Auflösung		
	20500.01	12'500.00	9'720.00	0.00	0.00	22'220.00	Mehrleistungen Personal Umzug Waldhaus
	20550.01	0.00	50'000.00			50'000.00	

208 Langfristige Rückstellungen

Konto	Bezeichnung	Buchwert 01.01.2025	Veränderung			Buchwert 31.12.2025	Kommentar
			Bildung	Verwendung	Auflösung		
	Keine	0.00	0.00	0.00	0.00	0.00	

Total kurzfristige Rückstellungen	12'500.00	59'720.00	0.00	0.00	72'220.00
Total langfristige Rückstellungen	0.00	0.00	0.00	0.00	0.00
Total Rückstellungen	12'500.00	59'720.00	0.00	0.00	72'220.00

11.5 Beteiligungsspiegel

Beteiligungen (im Sinne der öffentlichen Aufgabenerfüllung)											
Name, Sitz, Rechtsform	Tätigkeitsgebiet	Nominalkapital (100 %)	Eigentumsanteil	Stimmanteil - E: Exekutive - L: Legislative	Wesentliche Beteiligte	Buchwert per 31.12.	Anschaffungswert	Wesentliche Beteiligungen der Organisation	Rechnungslegungsnorm; Aussage zur Jahresrechnung	Zahlungsströme Berichtsjahr	Spezifische Risiken
Gemeindeeigene Unternehmen (Anstalten) gem. Art. 64 Abs. 1 Bst. b GG											
Keine											
Öffentlich-rechtliche Organisationen der interkommunalen Zusammenarbeit (Gemeindeverbände, Anstalten, etc.)											
Gemeindeverband ARAT Region Täuffelen	Dem Verband obliegt die Abwasserreinigung in seinem Einzugsgebiet und die Verwertung der bei der Abwasserreinigung anfallenden Stoffe.			E: 1 Stimme L: 3 Stimmen (Stimmenbündelung)	Einwohnergemeinden, Gemischte Gemeinden			Keine	HRM2	Gemeindebeiträge (Art. 26 altes OgR vom 28.11.1985 2025: CHF 110'114	Für die Verbandsschulden haften die Verbandsgemeinden (Art. 49 OgR)
Gemeindeverband Oberstufenzentrum Ins	Der Verband führt für die Verbandsgemeinden die Real- und Sekundarschule im Oberstufenzentrum Ins			E: 1 Stimme L: 2 Stimmen (Stimmenbündelung)	Einwohnergemeinden, Gemischte Gemeinden			Keine	HRM2	Gemeindebeiträge (Art. 69 OgR) 2025: CHF 234'207	Für die Verbandsschulden haftet das Verbandsvermögen (Art. 70 OgR)
Gemeindeverband Wasserverbund Grosses Moos (Wagrom)	Der Verband bezweckt, seine Mitglieder und allenfalls weitere Wasserversorgungen sicher, ausreichend und wirtschaftlich mit qualitativ einwandfreiem Trink-, Brauch- und Löschwasser zu versorgen			E: 1 Stimme L: 2 Stimmen (Stimmenbündelung)	Einwohnergemeinden, Gemischte Gemeinden, weitere Trägerschaften der öffentlichen Wasserversorgung			Keine	HRM2	Gemeindebeiträge (Art. 36 OgR, Arbeitspreis und Leistungspreis) 2025: CHF 57'328	Für die Verbandsschulden haftet das Verbandsvermögen (Art. 42 Abs. 2 OgR)
Gemeindeverband Ausbildungszentrum für Sicherheit Büren an der Aare	Der Verband übernimmt im Auftrag der Verbandsgemeinden die Aus- und Weiterbildung der für die öffentliche Sicherheit zuständigen Dienste und Funktionäre.			E: 0 Stimmen L: 1 Stimme	Einwohnergemeinden, Gemischte Gemeinden			Keine	HRM2	Der Verband ist selbsttragend; keine Gemeindebeiträge. De lure gilt Art. 37 OgR = Verbandsbeiträge im Falle ungedeckter Kosten. 2025: keine Kosten	Für die Verbandsschulden haftet das Verbandsvermögen (Art. 41 Abs. 1 OgR).
Gemeindeverband Öffentliche Sicherheit Bielersee Süd-West	Der Verband strebt die Gewährleistung der öffentlichen Sicherheit im Verbandsgebiet an.			E: 0 Stimmen L: 1 Stimme	Einwohnergemeinden, Gemischte Gemeinden			Keine	HRM2	Gemeindebeiträge (Art. 70 OgR) 2025: CHF 10'545	Für die Verbandsschulden haftet das Verbandsvermögen (Art. 71 Abs. 1 OgR).

Beteiligungen (im Sinne der öffentlichen Aufgabenerfüllung)											
Name, Sitz, Rechtsform	Tätigkeitsgebiet	Nominalkapital (100 %)	Eigentumsanteil	Stimmanteil - E: Exekutive - L: Legislative	Wesentliche Beteiligte	Buchwert per 31.12.	Anschaffungswert	Wesentliche Beteiligungen der Organisation	Rechnungslegungsnorm; Aussage zur Jahresrechnung	Zahlungsströme Berichtsjahr	Spezifische Risiken
Gemeindeverband für die Kulturförderung in der Region Biel/Bienne-See-land-Berner Jura	Erfüllung der Aufgaben der reg. Organisation der Gemeinden im Sinne des Kantonalen Kulturförderungsgesetzes vom 12.6.2010. Er schliesst für die Gemeinden der Region BBSBJ, die nicht als Standortgemeinde Vertragspartei sind, die Leistungsverträge für die gemeinsame Unterstützung von Kulturinstitutionen von regionaler Bedeutung durch den Kanton und die Gemeinden ab.			E: 0 Stimmen L: 1 Stimme	Einwohnergemeinden, Gemischte Gemeinden der Region BBSBJ gemäss Anhang I Ziff. 1 zur kant. Verordnung vom 24.10.2007 über die Regional-konferenzen.			Keine	HRM2	Gemeindebeiträge (Art. 59 Abs. 1 OgR), Betriebsbeiträge an die Kulturinstitutionen gemäss den abgeschlossenen Leistungsverträgen (Art. 59 Abs. 3 OgR) 2025: CHF 3'508	Für die Verbands-schulden haftet das Verbandsvermögen (Art. 60 Abs. 1 OgR).
Juristische Personen des Privatrechts											
Schweizerischer Gemeindeverband, Verein, Sitz = vom Vorstand bezeichnetes Geschäftsdomizil	Durchsetzung der gemeinsamen Interessen der Schweizer Gemeinden und Wahrung ihrer Autonomie			E: 0 Stimmen L: 1 Stimme	Gemeinden und Burgergemeinden, soweit sie Aufgaben der politischen Gemeinden erfüllen			Keine	OR	Mitgliederbeitrag	Haftung Vereinsvermögen
Verband bernischer Gemeinden, Verein, Sitz = Ort der Geschäftsstelle	Koordiniert Interessen der bernischen Gemeinden und unterstützt sie in der Wahrung ihrer Autonomie. Der Verein ist Stifter der Pensionskasse für das Personal bernischer Gemeinden. Er ist Träger der Organisation der betrieblichen Ausbildung in den bernischen Gemeindeverwaltungen im Rahmen der kaufmännischen Grundbildung.			E: 0 Stimmen L: 1 Stimme	Einwohnergemeinden, Gemischte Gemeinden und Unterabteilungen des Kantons Bern			Keine	OR	Mitgliederbeitrag	Haftung Vereinsvermögen, persönliche Haftung der Mitglieder und Organe ist explizit ausgeschlossen

Beteiligungen (im Sinne der öffentlichen Aufgabenerfüllung)											
Name, Sitz, Rechtsform	Tätigkeitsgebiet	Nominalkapital (100 %)	Eigentumsanteil	Stimmanteil - E: Exekutive - L: Legislative	Wesentliche Beteiligte	Buchwert per 31.12.	Anschaffungswert	Wesentliche Beteiligungen der Organisation	Rechnungslegungsnorm; Aussage zur Jahresrechnung	Zahlungsströme Berichtsjahr	Spezifische Risiken
Verein seeland.biel/blenne, Verein, Sitz = Biel	Der Verein bezweckt die Stärkung der Region und ihrer Gemeinden als Wirtschafts- und Lebensraum unter Berücksichtigung der Anliegen einer wirtschaftlich, sozial und ökologisch nachhaltigen Entwicklung. Vertiefung der Zusammenarbeit in der Region, insbesondere der gemeinsamen Erfüllung öffentlicher Aufgaben. Bündelung der politischen Kräfte. Förderung der Zusammenarbeit mit Nachbarregionen innerhalb und ausserhalb des Kantons Bern.			E: 0 Stimmen L: 1 Stimme (entsprechend Bevölkerung < als 1000 Einwohner/innen und Vollmitgliedschaft).	Einwohner- und Gemischte Gemeinden. Es werden unterschieden: Vollmitglieder, Doppelmitglieder, assoziierte Mitglieder.			Keine	OR	Mitgliederbeitrag	Für die Verbindlichkeiten des Vereins haftet ausschliesslich das Vereinsvermögen.
Verein Spitex Seeland, Verein, Sitz = Domizil der Geschäftsstelle	Der Verein bezweckt, allen Einwohnerinnen und Einwohnern der angeschlossenen Vereinsgemeinden bei Krankheit, Unfall, körperlicher und/oder seelischer Einschränkung, Pflege- und Hilfsbedürftigkeit geeignete spitalexterne Pflege und Betreuung anzubieten			E: 0 Stimmen L: 2 Stimmen	Mitglied können alle natürlichen und juristischen Personen sein. Als öffentlich-rechtliche Körperschaften sind alle angeschlossenen Vereinsgemeinden obligatorisch Kollektivmitglieder			Keine	OR	Mitgliederbeitrag	Für die Verbindlichkeiten des Vereins haftet nur das Vereinsvermögen. Jede persönliche Haftbarkeit der Vereinsmitglieder ist explizit ausgeschlossen.
Kantonale Planungsgruppe Bern, Verein, Sitz = Bern	Information, Instruktion und Beratung der Mitglieder in den Bereichen Raumplanung, Baurecht, Umweltschutz und Finanzhaushalt. Betrieb einer Dokumentations- und Informationsstelle, Aus- und Weiterbildung.			E: 0 Stimmen L: 1 Stimme	Öffentlich-rechtliche Körperschaften, Anstalten, Verbände, Vereine, Gesellschaften, Firmen, Einzelpersonen			Keine	OR	Mitgliederbeitrag	Haftung Vereinsvermögen, persönliche Haftung der Mitglieder ist explizit ausgeschlossen. Pauschalierter Mitgliederbeiträge nach Gemeindegrösse.

Beteiligungen (im Sinne der öffentlichen Aufgabenerfüllung)											
Name, Sitz, Rechtsform	Tätigkeitsgebiet	Nominalkapital (100 %)	Eigentumsanteil	Stimmanteil - E: Exekutive - L: Legislative	Wesentliche Beteiligte	Buchwert per 31.12.	Anschaffungswert	Wesentliche Beteiligungen der Organisation	Rechnungslegungsnorm; Aussage zur Jahresrechnung	Zahlungsströme Berichtsjahr	Spezifische Risiken
Verein Arbeitssicherheit Schweiz, Verein, Sitz = Dornizil der Geschäftsstelle	Der Verein fördert die Erarbeitung, die Umsetzung und die Weiterentwicklung einer Branchenlösung mit modularem Aufbau gemäss der „Richtlinie über den Beizug von Arbeitsärzten und anderen Spezialisten der Arbeitssicherheit (EKAS-Richtlinie Nr. 6508)			E: 0 Stimmen L: 1 Stimme	Alle Institutionen in der Schweiz, die Leistungen im öffentlichen Interesse erbringen, namentlich Bundesstellen, Kantone, Städte, Gemeinden, Zweckverbände, Schulen, Heime und soziale Institutionen.			Der Verein kann sich im Rahmen seines Zieles an privatrechtlichen Unternehmungen, an Stiftungen und weiteren Organisationen beteiligen.	OR	Mitgliederbeitrag	Für die Verbindlichkeiten des Vereins haftet ausschliesslich das Vereinsvermögen.
Verein Solarplattform Seeland, Verein, Sitz = Biel	Die Solarplattform Seeland hat die Förderung regionaler, nachhaltiger Energieproduktion aus Solaranlagen zum Ziel.			E: 0 Stimmen L: 2 Stimmen	Einwohnergemeinden der Verwaltungskreise Biel/Bienne und Seeland. Körperschaften des privaten und öffentlichen Rechts, natürliche und juristische Personen, weitere Mitglieder, wenn die Mitgliedschaft förderlich ist.			Keine	OR	Mitgliederbeitrag	Für die Verbindlichkeiten des Vereins haftet ausschliesslich das Vereinsvermögen. Eine persönliche Haftung der Mitglieder ist explizit ausgeschlossen.
Berner Heimatschutz, Verein, Sitz = Bern	Der Verein will den Kanton als gewachsenen Lebensraum schützen, pflegen und unter Wahrung der Würde des Menschen sowie der Natur- und Kulturgüter weiterentwickeln.			E: 0 Stimmen L: 1 Stimme	Natürliche Personen, Familien, Jugendmitglieder. Juristische Personen des öffentlichen und privaten Rechts.			Der Berner Heimatschutz ist die kantonal-bernerische Sektion des Schweizer Heimatschutzes	OR	Mitgliederbeitrag	Haftung Vereinsvermögen.

Beteiligungen (im Sinne der öffentlichen Aufgabenerfüllung)											
Name, Sitz, Rechtsform	Tätigkeitsgebiet	Nominalkapital (100 %)	Eigentumsanteil	Stimmanteil - E: Exekutive - L: Legislative	Wesentliche Beteiligte	Buchwert per 31.12.	Anschaffungswert	Wesentliche Beteiligungen der Organisation	Rechnungslegungsnorm; Aussage zur Jahresrechnung	Zahlungsströme Berichtsjahr	Spezifische Risiken
Verein Schlossmuseum Nidau, Verein, Sitz = Nidau	Errichten permanente Ausstellung über die JGK und weitere themenbezogene Aktivitäten. Organisation kulturhistorische temporäre Ausstellungen und Anlässe von regionaler Bedeutung betreffend das Seeland und das Schloss Nidau.				Natürliche Personen (Einzelmitglieder), juristische Personen, öffentlich-rechtliche Körperschaften (beide Kollektivmitglieder)			Keine	OR	Mitgliederbeitrag	Für die Verbindlichkeiten des Vereins haftet nur das Vereinsvermögen. Die Mitglieder sind ausser den Jahresbeiträgen zu keinen weiteren finanziellen Leitungen verpflichtet. Jahresbeiträge sind auf max. Fr. 100.00 für Einzelmitglieder und Fr. 500.-- für Kollektivmitglieder beschränkt.
Pro Agricultura, Verein, Sitz = am Ort der jeweiligen Geschäftsführers bzw. der jeweiligen Geschäftsführerin	Aufgabe des Vereins ist in erster Linie die Herbeiführung einer engeren Zusammenarbeit aller an der Erhaltung und Förderung einer nachhaltig produktiven Landwirtschaft des Berner Seelands und des Freiburger Seebezirks interessierten Organisationen, Institutionen, Landeigentümern und Landbewirtschaftern und allen weiteren privaten Personen.			E: 0 Stimmen L: 1 Stimme, entsprechend einer Nutzfläche > 500 ha	Natürliche und juristische Personen. Landeigentümer/innen und Landbewirtschaftler/innen, die sich mit dem Zweck des Vereins identifizieren.			Keine	OR	Mitgliederbeitrag	Für die Verbindlichkeiten des Vereins haftet nur das Vereinsvermögen.
Pro Senectute, Verein, Sitz = Biel	Soziale Dienstleistungsorganisation für alle älteren Menschen und deren Angehörigen. Der Verein bezweckt, das Wohl der älteren Menschen zu erhalten und zu fördern.			E: 0 Stimmen L: 1 Stimme	Einwohner-, Bürger- und Kirchgemeinden. Juristische Personen des privaten und öffentlichen Rechts. Natürliche Personen			Keine	OR	Mitgliederbeitrag	Für die Verbindlichkeiten des Vereins haftet nur das Vereinsvermögen. Jede persönliche Haftung oder Nachschusspflicht der Vereinsmitglieder ist explizit ausgeschlossen.

Beteiligungen (im Sinne der öffentlichen Aufgabenerfüllung)											
Name, Sitz, Rechtsform	Tätigkeitsgebiet	Nominalkapital (100 %)	Eigentumsanteil	Stimmanteil - E: Exekutive - L: Legislative	Wesentliche Beteiligte	Buchwert per 31.12.	Anschaffungswert	Wesentliche Beteiligungen der Organisation	Rechnungslegungsnorm; Aussage zur Jahresrechnung	Zahlungsströme Berichtsjahr	Spezifische Risiken
Berner Waldbesitzer BWB, Verein, Sitz = am Ort der Geschäftsstelle	Der Verein wahrt und fördert die gemeinsamen Interessen der Berner Waldbesitzer, insbesondere diejenigen seiner Mitglieder.			E: 0 Stimmen L: 1000 Stimmen (entsprechend der Waldfläche zwischen 0 bis 1000 Hektaren)	Regionale Waldbesitzerorganisationen des Kts. Bern, Kanton, Gemeinden und Korporationen mit bedeutendem überregionalem Waldbesitz, natürliche und juristische Personen.			Beteiligung an Organisationen und Projekten, die im Interesse der bernischen Waldwirtschaft liegen.	OR	Mitgliederbeitrag	Für die Verbindlichkeiten des Vereins haftet nur das Vereinsvermögen. Die persönliche Haftung der Mitglieder ist explizit ausgeschlossen.
Mütter- und Väterberatung Kanton Bern, Verein, Sitz = am Ort der Geschäftsstelle	Beratung der Eltern und Erziehungsberechtigten mit Kindern bis zum vollendeten fünften Altersjahr im Kanton Bern durch spezifisch ausgebildete Fachpersonen.			E: 0 Stimmen L: 1 Stimme	Natürliche und juristische Personen, öffentlich-rechtliche Körperschaften			Keine	OR	Mitgliederbeitrag	Für die Verbindlichkeiten des Vereins haftet nur das Vereinsvermögen. Die persönliche Haftung der Mitglieder ist explizit ausgeschlossen.
Regionalverein für Lungen- und Langzeitkranke Biel - Berner Jura - Seeland, Verein, Sitz = Biel	Bekämpfung von Lungenkrankheiten, Atembehinderungen, Tuberkulose und Allergien sowie von anderen langdauernden Krankheiten der inneren Organe sowie Beratung, Betreuung und Unterstützung der Erkrankten			E: 0 Stimmen L: 1 Stimme (entsprechend der Einwohnerzahl > 3000)	Politische Gemeinden, weitere juristische Personen des privaten und öffentlichen Rechts, Einzelpersonen			Der Regionalverein ist Mitglied der Lungerigen Bern.	OR	ab 1.1.2018 keine Zahlungsströme mehr	Für die Verbindlichkeiten des Vereins haftet nur das Vereinsvermögen. Jede persönliche Haftung der Mitglieder ist explizit ausgeschlossen. Ebenso eine Nachschuss- oder Schuldendeckungspflicht zwecks Deckung von Vereinsschulden oder zur Verfolgung des Vereinszwecks über die beschlossenen Mitgliederbeiträge. Ab 1.1.2018 keine Mitgliederbeiträge mehr.

Beteiligungen (im Sinne der öffentlichen Aufgabenerfüllung)											
Name, Sitz, Rechtsform	Tätigkeitsgebiet	Nominalkapital (100 %)	Eigentumsanteil	Stimmanteil - E: Exekutive - L: Legislative	Wesentliche Beteiligte	Buchwert per 31.12.	Anschaffungswert	Wesentliche Beteiligungen der Organisation	Rechnungslegungsnorm; Aussage zur Jahresrechnung	Zahlungsströme Berichtsjahr	Spezifische Risiken
Dorfverein Finsterhennen, Verein, Sitz= Finsterhennen	Der Verein bezweckt die Erhaltung von traditionsträchtigen öffentlichen Gebäuden und Anlagen in Finsterhennen, den Betrieb des Ofenhauses, die Organisation des Unterhaltes des Ofenhauses, den Versuch, das Dorfleben aktiver zu gestalten und den Dorfgeist zu fördern.			E: 0 Stimmen L: 1 Stimme	Natürliche Personen (Mindestalter 16 Jahre), juristische Personen des öffentlichen Rechts			Privatrechtlicher Vertrag mit der Einwohnergemeinde Finsterhennen vom 8.2.2012/13.3.2012 betreffen Regelung der Modalitäten rund um die Übernahme des Unterhaltes, des Werterhaltes und des Betriebes des Ofenhauses durch den Dorfverein	OR	Keine Zahlungsströme. Die Statuten schliessen das Erheben von Mitgliederbeiträgen explizit aus.	Für die Verbindlichkeiten des Vereins haftet nur das Vereinsvermögen. Die persönliche Haftung der Mitglieder ist ausgeschlossen, insbesondere auch, weil der Verein keine Mitgliederbeiträge erhebt.
Flurgenossenschaft Finsterhennen, öffentlich-rechtliche Organisation nach Meliorationsgesetz vom 13.11.1978, Sitz = Finsterhennen	Sicherstellung des Unterhaltes der Entwässerungs- und Bewässerungsanlagen. Erstellung von Ergänzungs-, bzw. Neuanlagen.			E: 0 Stimmen L: 1 Stimme	Alle Grundeigentümer/innen, deren Grundstücke im Perimeter (Beizugsgebiet) liegen			Keine	OR	Aren-Beiträge. Beiträge an die Optimierungskosten. Beitrag an den allg. Unterhalt.	Für die Verpflichtungen des Unternehmers haften die beteiligten Grundeigentümer solidarisch (Art. 65 Abs. 2 MelG)
Schweizer Zucker AG, Aktiengesellschaft, Sitz = Frauenfeld	Produktion von und Handel mit Nahrungs- und Futtermitteln, insbesondere Zucker, Melasse, Rübenschnitzel sowie Produkten aus einheimischen und ausländischen Rohstoffen.	Franken 24'000.00		E: 0 Stimmen L: 2'400 Aktien = 2400 Stimmen		Franken 45'360.00	Franken 12'000.00		OR		Art. 620 Abs. 2 OR. Gefährdet ist nur Kurswert der Aktien.
Landwirtschafts AG der ZRA, Aktiengesellschaft, Sitz = Aarberg	Die Gesellschaft bezweckt die Führung von Landwirtschaftsbetrieben, Besorgung aller Geschäfte, die mit dem Gesellschaftszweck direkt oder indirekt in Zusammenhang stehen.	Franken 3'600.00		E: 0 Stimmen L: 12 Stimmen		Franken 36'000.00	Franken 3'600.00		OR	Dividenda 2025: CHF 288	Art. 620 Abs. 2 OR. Gefährdet ist nur Kurswert der Aktien.
Raiffeisenbank Bielersee Genossenschaft, Genossenschaft, Sitz = Biel	Die Bank betreibt in gemeinsamer Selbsthilfe im Sinn des genossenschaftlichen Gedankengutes von Friedrich Wilhelm Raiffeisen Bankgeschäfte (Entgegennahme von Geldern, Hypothekar- und Kreditgeschäft, Zahlungsverkehr, Wertschriftengeschäfte)	Franken 10'000.00		E: 0 Stimmen L: 1 Stimme (= unabhängig von der Anzahl Anteilscheine).	Natürliche Personen, Kollektiv- und Kommanditgesellschaften, juristische Personen. Der Geschäftskreis ist in Art. 4 der Statuten umschrieben.	Franken 10'000.00	Franken 10'000.00	Die Bank ist Mitglied von Raiffeisen Schweiz und des ihr Gebiet einschliessenden Regionalverbandes.	OR	Zins 2025: CHF 195	Mangels anderer Bestimmungen in den Statuten haftet für Gesellschaftsschulden nur das Genossenschaftsvermögen.

Beteiligungen (im Sinne der öffentlichen Aufgabenerfüllung)											
Name, Sitz, Rechtsform	Tätigkeitsgebiet	Nominalkapital (100 %)	Eigentumsanteil	Stimmanteil - E: Exekutive - L: Legislative	Wesentliche Beteiligte	Buchwert per 31.12.	Anschaffungswert	Wesentliche Beteiligungen der Organisation	Rechnungslegungsnorm; Aussage zur Jahresrechnung	Zahlungsströme Berichtsjahr	Spezifische Risiken
Aare Seeland Mobil AG, Aktiengesellschaft, Sitz = Langenthal	Die Gesellschaft bezweckt den Betrieb von öffentlichen Personenverkehrsmitteln sowie die Sammlung, den Transport und die Verteilung von Personen und Gütern im schweizerischen Mittelland, insbesondere in den Regionen Seeland, Solothurn, Oberaargau und angrenzenden Gebieten.	Franken 10.00 je Aktie Nominalkapital CHF 10'267'130	171 Namenaktien Beteiligungsquote 0.01%	E: 0 Stimmen L: 171 Stimmen Seit dem 1.7.2015 müssen sich alle Inhaberaktionäre bei der Gesellschaft registrieren. Ohne Registrierung hat die Gemeinde mit ihren Aktien keine Vermögensrechte und kein Stimmrecht mehr.		Franken 0.00	Franken 0.00		OR	Keine Zahlungsströme.	Art. 620 Abs. 2 OR. Gefährdet ist nur Kurswert der Aktien.
Bieleree Schifffahrtsgesellschaft AG, Aktiengesellschaft, Sitz = Biel	Die Gesellschaft bezweckt den Betrieb fahrplanmässiger Personenschiffe und Extrafahrten auf dem Bielersee, auf der Aare zwischen Biel und Solothurn sowie auf dem Neuenburger- und Murtensee	Franken 1.00 je Aktie Nominalkapital CHF 4'320'000	1110 Namenaktien Beteiligungsquote 0.03%	E: 0 Stimmen L: 111 Stimmen Seit dem 1.7.2015 müssen sich alle Inhaberaktionäre bei der Gesellschaft registrieren. Ohne Registrierung hat die Gemeinde mit ihren Aktien keine Vermögensrechte und kein Stimmrecht mehr.		Franken 1.00	Franken 1.00		OR	Naturalausschüttung zum Bezug Tageskarten	Art. 620 Abs. 2 OR. Gefährdet ist nur Kurswert der Aktien.
Seelandheim AG	Die Gesellschaft führt das Seelandheim, Worbien, und das Hospice Le Pré-aux-Boeufs, Sonvilier.	Franken 133'000.00 Nominalkapital CHF 20'000'000	Beteiligungsquote 0.67%	E: 0 Stimmen L: 133 Stimmen		Franken 133'000.00	Franken 133'000.00		OR	Keine Zahlungsströme	Art. 620 Abs. 2 OR. Gefährdet ist nur Kurswert der Aktien. Bis 31.12.2018 Aktienbindungsvertrag.
Kompostieranlage Seeland AG, Aktiengesellschaft, Sitz = Murten	Die Gesellschaft bezweckt die Kompostierung und Wiederverwertung von pflanzlichen und organischen Abfällen, die Entsorgung von jeglichen Abfällen organischer oder anorganischer Herkunft. Dazu baut und betreibt sie Kompostieranlagen und allfällige Nebenanlagen.	Franken 2'000.00 Nominalkapital CHF 400'000	Beteiligungsquote 0.5%	E: 0 Stimmen L: 2 Stimmen	Die Tätigkeit wird im freiburgischen und bernischen Seeland entfaltet.	Franken 769.00	Franken 769.00		OR	Dividende 2025: 100.00	Art. 620 Abs. 2 OR. Gefährdet ist nur der Kurswert der Aktien.

Beteiligungen (im Sinne der öffentlichen Aufgabenerfüllung)											
Name, Sitz, Rechtsform	Tätigkeitsgebiet	Nominalkapital (100 %)	Eigentumsanteil	Stimmanteil - E: Exekutive - L: Legislative	Wesentliche Beteiligte	Buchwert per 31.12.	Anschaffungswert	Wesentliche Beteiligungen der Organisation	Rechnungslegungsnorm; Aussage zur Jahresrechnung	Zahlungsströme Berichtsjahr	Spezifische Risiken
Müve Biel-Seeland AG, Aktiengesellschaft, Sitz = Brügg	Die Gesellschaft bezweckt die Vermeidung und Verminderung von Abfällen aller Art und deren Übernahme aus der Abfallleitbild-Kehrichtregion Biel zur Verwertung, Unschädlichmachung und Beseitigung.	Franken 15'600.00		E: 0 Stimmen L: 156 Stimmen		Franken 6'034.00	Franken 6'034.00		OR	Dividende 2025: CHF 780.00	Art. 620 Abs. 2 OR. Gefährdet ist nur Kurswert der Aktien.
Vertragliche Beziehungen zur Erfüllung von Gemeindeaufgaben											
Regionaler Sozialdienst Erlach (Sitzgemeindemodell), Sitzgemeinde = Erlach	Führen des Regionalen Sozialdienstes, insbesondere individuelle Sozialhilfe (ohne Asylbereich), institutionelle Sozialhilfe und Vormundschaft			E: 0 Stimmen L: 0 Stimmen	Einwohner- und Gemischte Gemeinden. Sitzgemeinde = Erlach.			Keine	HRM2	Gemeindebeiträge für Kosten, die nicht dem Lastenausgleich unterliegen 2025: CHF 31'042	Kostenverteiler: 50 % nach Einwohnerzahl und 50 % nach Arbeitsstunden
Frauzentrale BE, Alimteninkasso: Aufgabenübertragung gemäss Beschluss Gemeinderat vom 3.10.2012	Erledigung der Inkassohilfe und der Bevorschussung von Unterhaltsbeiträgen für Kinder			E: 0 Stimmen L: 0 Stimmen	Frauzentrale BE, Zeughausgasse 14, 3011 Bern, und Einwohnergemeinde Finsterhennen			Keine	HRM2 (Abrechnung Frauenzentrale BE über Einwohnergemeinde Erlach)	Keine Zahlungsströme. Die lastenausgleichsrechtliche Aufgabenübertragung steht im Zusammenhang mit der Regelung rund um den Regionalen Sozialdienst	Keine
Schulsozialarbeit Erlach (Sitzgemeindemodell), Sitzgemeinde = Erlach	Aufbau und Betrieb Schulsozialarbeit			E: 0 Stimmen L: 0 Stimmen	Einwohner- und Gemischte Gemeinde, Oberstufenzentren. Sitzgemeinde = Erlach.			Keine	HRM2	Gemeindebeitrag an die Nettokosten. 2025: CHF 9'499	Kostenverteiler: Verteilung der Nettokosten nach Schülerzahlen, Stichtag 15.9. des jeweiligen Jahres.
Friedhof- und Bestattungswesen (Sitzgemeinde = Siselen)	Erledigung der Aufgaben im Bereich Friedhof- und Bestattungswesen			E: 0 Stimmen L: 0 Stimmen	Einwohnergemeinden Siselen und Finsterhennen			Keine	HRM2	Gemeindebeitrag an die Nettokosten. 2025: CHF 33'708	Kostenverteiler: Verteilung der Nettokosten nach Einwohnerzahlen
Feuerwehrregio Müntschemier - Siselen (Sitzgemeindemodell), Sitzgemeinde = Müntschemier	Führen der Feuerwehr			E: 1 Stimme L: 0 Stimmen	Einwohnergemeinden Finsterhennen, Siselen und Müntschemier, Gemischte Gemeinde Treiten. Sitzgemeinde = Müntschemier.			Keine	HRM2	Ablieferung der Ersatzabgaben Feuerwehrdienstpflicht 2025: CHF 36'417	Zweiseitige Spezialfinanzierung Sitzgemeinde Müntschemier: Nachschusspflicht der Gemeinden nach Schutzwertfaktor.

Beteiligungen (im Sinne der öffentlichen Aufgabenerfüllung)											
Name, Sitz, Rechtsform	Tätigkeitsgebiet	Nominalkapital (100 %)	Eigentumsanteil	Stimmanteil - E: Exekutive - L: Legislative	Wesentliche Beteiligte	Buchwert per 31.12.	Anschaffungswert	Wesentliche Beteiligungen der Organisation	Rechnungslegungsnorm; Aussage zur Jahresrechnung	Zahlungsströme Berichtsjahr	Spezifische Risiken
Schule Finsterhennen-Siselen (Sitzgemeinodemodell), Sitzgemeinde = Finsterhennen	Erfüllung der Aufgaben der Volksschule in den Bereichen Kindergarten und Primarstufe (inkl. Tagesschulangebote, Schulbibliothek, schulärztlicher und schulzahnärztlicher Dienst)			E: Siselen und Finsterhennen je 2 Stimmen in der Schulkommission L: Siselen hat hier keine Mitwirkungsrechte.	Einwohnergemeinden Finsterhennen und Siselen. Finsterhennen = Sitzgemeinde)			Keine	HRM2	Beiträge der Einwohnergemeinde Siselen 2025: CHF 371'703	Kostenverteiler: Personalkosten nach Schülerzahl. Aufwandüberschuss für übrige Aufwände und Erträge zu 50 % nach Schülerzahl und zu 50 % nach Einwohnerzahl. Der gleiche Verteiler gilt für Investitionen.
Besondere Massnahmen im Kindergarten und in der Volksschule (Sitzgemeinodemodell), Sitzgemeinde = Ins	Führung und Organisation der besonderen Massnahmen gemäss Art. 17 des Volksschulgesetzes des Kts. Bern und der Verordnung des Kts. Bern vom 17.9.2007 über die besonderen Massnahmen im Kindergarten und in der Volksschule.			E: 1 Stimme (Schulkommission für besondere Massnahmen) L: 0 Stimmen	Einwohnergemeinden Brütten, Erlach, Finsterhennen, Gals, Gampelen, Lüscherz, Müntschemier, Siselen, Tschugg, Gemischte Gemeinden Treiten und Vinelz, OSZ Ins und OSS Erlach.			Keine	HRM2	Gemeindebeiträge 2025: CHF 58'480	Kostenverteiler: 50 % nach Einwohnerzahlen, 50 % nach Gesamtschülerzahlen.
Regionale Offene Jugendarbeit (Sitzgemeinodemodell), Sitzgemeinde = Täuffelen	ROJA ist die Fachstelle für Kinder- und Jugendthemen in den 17 Anschlussgemeinden und unterstützt Behörden und Bezugspersonen			E: 1 Stimme (Regionale Jugendkommission) L: 0 Stimmen	Täuffelen = Sitzgemeinde. 17 Anschlussgemeinden.			Keine	HRM2	Gemeindebeiträge für Kosten, die nicht dem Lastenausgleich unterliegen. 2025: 2'847	Kostenverteiler nach Schülerzahlen.
Erstellen und Unterhalt Turbenweg (früher Grenzweg genannt). Öffentlich-rechtlicher Vertrag vom 15.11.2006.	Der Vertrag regelt die gemeinsame Erstellung des Turbenweges, den Betrieb, die Organisation und Finanzierung des Unterhaltes.				Einwohnergemeinden Finsterhennen und Siselen.				HRM2	Beitrag der Einwohnergemeinde Finsterhennen an die Einwohnergemeinde Siselen von jährlich Fr. 2'000.-- zugunsten der SF Werterhalt Turbenweg	Siselen organisiert und finanziert den Unterhalt des Turbenweges und führt die SF Werterhalt Turbenweg.
Erstellen und Betrieb Abfallsammelstelle Moosweg. Öffentlich-rechtlicher Vertrag vom 10./12.12.2008.	Der Vertrag regelt die gemeinsame Erstellung und den Betrieb der Abfallsammelstelle in Finsterhennen.				Einwohnergemeinden Finsterhennen und Siselen				HRM2	Verzinsung des dem Abfallwesen gewidmeten Teils von Grundstück Nr. 248. Gemeindebeiträge von Siselen für Betriebs- und Unterhaltskosten. 2025: CHF 12'629	Kostenverteiler nach Einwohnerzahl gemäss den Bestimmungen des FILAG (Wert 31.12. des Rechnungsjahres).

Beteiligungen (im Sinne der öffentlichen Aufgabenerfüllung)											
Name, Sitz, Rechtsform	Tätigkeitsgebiet	Nominalkapital (100 %)	Eigentumsanteil	Stimmanteil - E: Exekutive - L: Legislative	Wesentliche Beteiligte	Buchwert per 31.12.	Anschaffungswert	Wesentliche Beteiligungen der Organisation	Rechnungslegungsnorm; Aussage zur Jahresrechnung	Zahlungsströme Berichtsjahr	Spezifische Risiken
AHV-Zweigstelle Siselen-Finsterhennen. Vertrag Aufgabenübertragung vom 18.11./14.12.2002.	Führen der AHV-Zweigstelle durch Siselen.				Einwohnergemeinden Finsterhennen und Siselen				HRM2	Gemeindebeitrag von Finsterhennen an Siselen 2025: CHF 14'570	Kostenverteiler nach Einwohnerzahl gemäss den Bestimmungen des FLAG (Wert 31.12. des Rechnungsjahres).
Schiessanlagen Siselen: Öffentlich-rechtlicher Vertrag vom 24.6.2010/ 2.3.2011	Der Vertrag regelt die Übertragung der elektronischen Trefferanzeigeanlage von Finsterhennen nach Siselen, deren Abgeltung, die gemeinsame Investition der künstlichen Kugelfänge in Siselen, Mitbenützungsmöglichkeiten und den Unterhalt sowie Wertehalt				Einwohnergemeinden Finsterhennen und Siselen				HRM2	Beitrag der Einwohnergemeinde Finsterhennen an die Einwohnergemeinde Siselen von jährlich Fr. 1'000.– zugunsten der SF Werterhalt künstliche Kugelfänge.	Art. 6 Abs. 1 des Vertrages: Haben Siselen und Finsterhennen Unterhalt zu gleichen Teilen zu bestreiten, bleiben Beschlüsse der zuständigen Organe vorbehalten. Für die Sanierung des altrechtlichen Kugelfangs öffnet Siselen einen Sanierungsfonds. Für den Werterhalt der künstlichen Kugelfänge führt Siselen eine SF, die von Finsterhennen zu gleichem Teil mitfinanziert wird.
Forstliche Leistungen. Vertrag vom 30.9.2008/08.01.2009	Die Einwohnergemeinde Ins erbringt mit ihrem Revierförster bei den Waldeigentümern im Perimeter hoheitliche, betriebliche und administrative Aufgaben.				Einwohnergemeinden Finsterhennen und Ins.				HRM2	Abgeltung der betrieblichen Aufgaben zum festgelegten Stundenansatz. Hoheitliche Aufgaben erfolgen gratis 2025: CHF 28'688.	
Ofenhaus, Modalitäten rund um Unterhalt, Wertehalt und Betrieb: Privatrechtlicher Vertrag vom 8.2.1012/14.5.2012	Der Vertrag bezweckt die Regelung der Modalitäten rund um die Übernahme des Unterhalts, des Wertehalts und des Betriebes des Ofenhauses durch den Dorfverein.				Einwohnergemeinde Finsterhennen und Dorfverein Finsterhennen				OR	Keine Zahlungsströme. Dorfverein unterhält das Ofenhaus mit Platz/Umschwung (ohne Gebäudehülle und betreibt Werterhalt. Dafür überlässt die Gemeinde Verein das Ofenhaus zur Nutzung für Vereinszwecke, trägt die Betriebskosten (ohne Holzkäufe) und überlässt dem Dorfverein die Mietzinseinnahmen.	Der Dorfverein haftet der Gemeinde für Schäden aus unsachgemässer Nutzung und mangelhaftem Unterhalt. Der Dorfverein haftet gegenüber Dritten für Schäden aus unerlaubter Handlung und aus Vertrag. Die Werkeigentümerhaftung gemäss Art. 58 OR liegt bei der Gemeinde.

Beteiligungen (Im Sinne der öffentlichen Aufgabenerfüllung)											
Name, Sitz, Rechtsform	Tätigkeitsgebiet	Nominalkapital (100 %)	Eigentumsanteil	Stimmanteil - E: Exekutive - L: Legislative	Wesentliche Beteiligte	Buchwert per 31.12.	Anschaffungswert	Wesentliche Beteiligungen der Organisation	Rechnungslegungsnorm; Aussage zur Jahresrechnung	Zahlungsströme Berichtsjahr	Spezifische Risiken
Winterdienst: Öffentlich-rechtlicher Vertrag mit Gültigkeit ab 01.11.2022 von Peter Mäder, Siselen	Peter Mäder führt für die Gemeinde Finsterhennen als Lohnunternehmer den Winterdienst für die Gemeindestrassen, Gehwege und öffentlichen Anlagen aus.				Einwohnergemeinde Finsterhennen und Peter Mäder, Hinterdorf 24, 2577 Siselen					Vertragliche Entschädigungen: Jahrespauschale, variable Stundenentschädigung	Die Gemeinde haftet nach den Bestimmungen über die Staatshaftung für den Schaden, den der Auftragnehmer Dritten bei Ausübung der übertragenen Aufgabe widerrechtlich zuführt. Der Auftragnehmer haftet für widerrechtlich zugefügten Schaden an Grundeigentum und Anlagen der Gemeinde nach den Bestimmungen des OR. Der Auftragnehmer hat eine Betriebshaftpflichtversicherung über 5 Mio. Franken abgeschlossen.
Förderverein Brüttelenbad	Lebensraum für erwachsene Menschen mit kognitiven und teilweise mehrfachen Beeinträchtigungen				Jahresbeitrag					Mitgliederbeitrag	Keine

11.6 Gewährleistungsspiegel

Name, Sitz, Rechtsform	Eigentümer wesentliche Miteigentümer	Angaben zu den gesicherten Leistungen (Art, Betrag, Verfall, Zinsangaben usw.)	Zahlungsströme im Berichtsjahr	Spezifische zusätzliche Angaben
Privatrechtliche Unternehmen (nach OR/ZGB)				
Previs Vorsorge, Bern, Stiftung	Versicherte	Nachschusspflicht bei Unterdeckung, Sanierungsmassnahmen je nach Deckungsgrad	Prämien	Die Voraussetzungen einer Teilliquidation sind erfüllt, wenn sich bei der Auflösung der Anschlussvereinbarung das Vorsorgekapital im Vorsorgewerk Service Public um mindestens 0.05 % reduziert (siehe Teilliquidationsreglement 2015, Art. 1.4). Der Deckungsgrad betrug am 30.09.2025 109.33% %
Öffentlich-rechtliche Unternehmen (nach Gemeindegesetz)				
Keine				
Öffentlich-rechtliche Verträge				
Öffentlich-rechtlicher Vertrag über das Erstellen und den Betrieb der „Abfallsammelstelle Moosweg“ in Finsterhennen vom 10.12./12.12.2008	Eigentümersin der Anlage ist die Einwohnergemeinde Finsterhennen. Genutzt wird die Abfallsammelstelle durch die Einwohnergemeinden Finsterhennen und Siselen	Der Vertrag dauert 30 Jahre. Das Vertragsverhältnis begann am 1.1.2009 und wird am 31. 12.2038 enden. Automatische Verlängerungsmöglichkeiten sind in Art. 29 des Vertrages umschrieben. Mit dem Investitionskostenanteil hat sich Siselen ein 30jähriges Nutzungsrecht geschaffen.		Erfolgt eine vorzeitige Kündigung (frühestens per 31.12.2023 möglich), hat Finsterhennen innert 90 Tagen den von Siselen geleisteten Investitionskostenanteil anteilmässig, d. h. entsprechend der nach dem Vertrag verbleibenden Restnutzungsdauer zurück zu erstatten.
Weitere Verpflichtungen (Altlasten, Leasing, usw.)				
Gemeindeanteil Lastenverteilung Sozialhilfenaufwendungen		Anteil 2025: CHF 360'360.00 (Budgetwert)		Periodengerechte Abgrenzung fehlt
Gemeindeanteil Lastenverteilung EL		Anteil 2025: CHF 146'835.00 (Budgetwert)		Periodengerechte Abgrenzung fehlt
Gemeindeanteil Lastenverteilung FAZU		Anteil 2024: CHF 2'925.00 (Budgetwert)		Periodengerechte Abgrenzung fehlt
Alter Scheibenstand, Grundstück Nr. 724, Oberfeld, Konto 14030.02	Einwohnergemeinde Finsterhennen	Altlastfrage		Vgl. Gemeinderatsprotokoll vom 5. April 2016, Traktandum 5: Gemäss Abklärungen vom 1.3.2016 beim AWA ist der nicht mehr benutzte Scheibenstand im Kataster der belasteten Standorte aufgeführt. Der Standort ist jedoch weder zu untersuchen noch später zu sanieren. Es handelt sich um einen Standort der Kategorie IV. Dieser liegt im Gewässerschutzbereich B. Der Standort ist lediglich zu umzäunen. Es besteht somit keine Altlast von Bedeutung.

Name, Sitz, Rechtsform	Eigentümer wesentliche Miteigentümer	Angaben zu den gesicherten Leistungen (Art, Betrag, Verfall, Zinsangaben usw.)	Zahlungsströme im Berichtsjahr	Spezifische zusätzliche Angaben
Unproduktives Grundstück Parz. Nr. 9 Konto 10800.14 ehemals Remise „altes Schützenhaus“, Neumoosteile 62, Konto 1084	Einwohnergemeinde Finsterhennen	Altlastfrage		Vgl. Gemeinderatsprotokoll vom 15. Dezember 2016, Traktandum 4: Gemäss Bodengutachten der CSD In- genieure AG, Liebefeld, vom 16. November 2016, weist der Oberboden gemäss Laborbericht die Quali- tät von schwach belastetem Bodenaushub auf (ge- ringfügige Richtwertüberschreitung von Blei, der Richtwert von Quecksilber ist eingehalten). Der Bo- den kann vor Ort wiederverwendet werden. Es be- steht somit keine Altlast von Bedeutung.
Baulandgrundstück Eichliacher, Parzelle Nr. 10, Konto 10800.01	Einwohnergemeinde Finsterhennen	Altlastfrage		Die Parzelle ist im Kataster der belasteten Standorte des Kantons Bern eingetragen. Es bestehen dem Ver- nehmen nach für die Nach- barparzelle 220 Untersuchungen, die die Land- wirtschaftliche Genossenschaft Finsterhennen ein- mal in Auftrag gab. Diese sind bei der Gemeinde nicht aktenkundig. Bei der Landi soll aber keine Alt- last bestanden haben. Für die Parzelle Nr. 10 würden sich spätestens im Zusammenhang mit einer dereins- tigen Überbauung Untersuchungen aufdrängen. Die Altlastfrage ist also nicht verbindlich geklärt.

11.7 Anlagespiegel

Einwohnergemeinde		Anlagespiegel		2025				
Finsterhennen		Finanzvermögen		108 Finanzvermögen Sachanlagen				
				1080	1084	1086	1087	1089
				Grundstücke unüberbaut	Gebäude Finanzvermögen	Mobilien des Finanz- vermögens	Anlagen im Bau Finanzvermögen	Übrige Sachanlagen FV
Anschaffungskosten	Anlagewert	01.01. 2025	1'126'857.40	760'410.00				
	Zuwachs/ Zugänge	2025	2'943.10					
	Abgänge	2025						
	Umgliederungen	2025						
	Anlagewert	31.12. 2025	1'129'800.50	760'410.00	0.00	0.00	0.00	
kumulierte Wertberichtigungen	Stand per	01.01. 2025						
	Wertminderungen	2025	-3'725.00					
	Aufwertungen	2025						
	Umgliederungen	2025						
	Stand per	31.12. 2025	3'725.00	0.00	0.00	0.00	0.00	
Buchwerte	Buchwert netto	31.12. 2025	1'126'075.50	760'410.00	0.00	0.00	0.00	0.00
	davon Anlagen in Leasing	31.12. 2025						
	Versicherungswerte	31.12. 2025		1'336'975.00				
Ergänzende Informationen zum Anlagespiegel im Anhang zur Jahresrechnung								

Einwohnergemeinde		Anlagespiegel	2025								
Finsterhennen		Sachanlagen Verwaltungsvermögen									
		140 Sachanlagen Verwaltungsvermögen									
		1400	1401	1402	1403	1404	1405	1406	1407	1409	
		Grundstücke unbebaut	Strassen/ Verkehrswege	Wasserbau	Tiefbauten übrige	Hochbauten	Waldungen/ Alpen	Mobilien	Anlagen im Bau	Übrige Sachanlagen* (ohne 14099)	
Anschaffungskosten	Anlagewert	01.01. 2025	0.00	258'516.50	0.00	162'799.75	344'343.45	0.00	49'957.65	0.00	0.00
	Zuwachs/ Zugänge	2025		47'505.55						106.90	
	Abgänge	2025		2'918.00							
	Umgliederungen	2025		0.00							
	Anlagewert	31.12. 2025	0.00	303'104.05	0.00	162'799.75	344'343.45	0.00	49'957.65	106.90	0.00
kumulierte ordentliche Abschreibungen	Stand per	01.01. 2025		-71'873.70	0.00	-1'1918.65	-78'564.55	0.00	-22'030.30	0.00	0.00
	Planmässige Abschreibungen	2025		20'670.60		3'424.05	12'559.35		4'995.80		
	Ausserplanmässige Abschreibungen	2025									
	Wertkorrekturen	2025									
	Stand per	31.12. 2025	0.00	-92'544.30	0.00	-15'342.70	-91'123.90	0.00	-27'026.10	0.00	0.00
Buchwerte	Buchwert netto	31.12. 2025	0.00	210'559.75	0.00	147'457.05	253'219.55	0.00	22'931.55	106.90	0.00
	davon Anlagen in Leasing	31.12. 2025									
	Versicherungswerte	31.12. 2025					5'037'025.00		1'045'000.00		
* darin <u>nicht</u> enthalten ist das bestehende WV bei Einführung von HRM2:											
	Saldo per 01.01. 2025		Kumulierte Wertberichtigungen		Saldo per 31.12.2024						
Allgemeiner Haushalt	14099.01	993'225.50	14099.99	-620'766.00	372'459.50						
Wasserversorgung	14099.10	200'300.90	14099.91	-133'720.00	66'580.90						
Abwasserentsorgung	14099.20	294'992.15	14099.92	-294'992.15	0.00						
Abfall	14099.30	22'544.05	14099.99	-14'090.00	8'454.05						
Total		1'511'062.60		-1'063'568.15	447'494.45						

Einwohnergemeinde		Anlagespiegel	2025					
Finsterhennen		Übriges Verwaltungsvermögen						
		142 Immaterielle Anlagen VV			144 Darlehen VV	145 Beteiligungen VV	146 Investitionsbeiträge VV	
		1420	1427	1421 & 1429	1441-1447	1452-1456	1460-1469	
		Informatik	Immat. Anlagen in Realisierung	übrige immaterielle Anlagen	Darlehen	Beteiligungen	Investitionen	
Anschaffungskosten	Anlagewert	01.01. 2025	0.00	7'799.00	194'237.85	0.00	139'804.00	0.00
	Zuwachs/ Zugänge	2025	20'462.30	0.00	0.00			
	Abgänge	2025		7'799.00				
	Umgliederungen	2025			0.00			
	Anlagewert	31.12. 2025	20'462.30	0.00	194'237.85	0.00	139'804.00	0.00
kumulierte ordentliche Abschreibungen	Stand per	01.01. 2025	0.00	0.00	-53'371.85	0.00	0.00	0.00
	Planmässige Abschreibungen	2025	4'092.45		19'475.65			
	Ausserplanmässige Abschreibungen	2025						
	Wertkorrekturen	2025						
	Stand per	31.12. 2025	-4'092.45	0.00	-72'847.50	0.00	0.00	0.00
Buchwerte	Buchwert netto	31.12. 2025	16'369.85	0.00	121'390.35	0.00	139'804.00	0.00
	davon Anlagen in Leasing	31.12. 2025						
	Versicherungswerte	31.12. 2025						

11.8 Kreditkontrolle**11.8.1 Verpflichtungskreditkontrolle für Investitionen**

Kreditbeschluss		Kredit- summe	Objektbezeichnung	Kumulierte	Investitions-	Kumulierte	Kumulierte	Investitions-	Kumulierte	Saldo	Abrech-
Datum	Organ			Ausgaben	ausgaben	Ausgaben	Einnahmen	einnahmen	Einnahmen		nungs-
				01.01.2025	2025	31.12.2025	01.01.2025	2025	31.12.2025		datum
12.06.2025	GR	20'693.55	2120.5060.01 Anschaffung Laptop	-	20'462.30	20'462.30	0.00		0.00	231.25	26.03.2026
05.06.2025	GV	145'000.00	2170.5040.03 Heizungersatz Schulhaus	-	106.90	106.90	0.00		0.00	144'893.10	
15.10.2024	GR	50'000.00	6150.5010.09 Sanierung Flurwegetappe 2024 (Parz. Gbbl. Nr. 115 Lüscherz-Ischlag Ussermoos)	-	47'505.55	47'505.55	0.00	2'918.00	2'918.00	5'412.45	26.03.2026
08.02.2024	GR	23'000.00	61505010.10 Planungskredit Zone 30 südseitiges Dorfgebiet	7'799.00	0.00	7'799.00	0.00	7'799.00	7'799.00	23'000.00	Umbuchung in Erfolgsrechn ung
05.06.2019	GR*	17'500.00	7101.5031.03 Wasserschliessung Chappelenacherweg Süd (*fakultatives Referendum)	-		0.00	0.00		0.00	17'500.00	
05.06.2019	GR*	42'000.00	7201.5032.03 Abwasserschliessung Chappelenacherweg Süd (*fakultatives Referendum)	-		0.00	0.00		0.00	42'000.00	
05.06.2025	GV	110'300.00	7101.5060.01 Ersatz Wasserzähler	-		0.00	0.00		0.00	110'300.00	
				7'799.00	68'074.75	75'873.75	-	10'717.00	10'717.00		

11.8.2 Nachkredite

Nachkreditabelle 2025

26.03.2026

Nachkredite ab CHF 4'000.00

Konto-Nr.	Bezeichnung	Rechnung	Budget	Überschreitung	gebunden	GR bis CHF 100'000	GV > CHF 100'000	Beschlussdatum	Bemerkungen
0	Allgemeine Verwaltung	228'793.70	220'440.00	8'353.70	8'353.70	0.00	0.00		
0220.3010.01	Löhne Verwaltungspersonal	228'793.70	220'440.00	8'353.70	8'353.70			05.02.2026	Mehraufwand aufgrund der Bereinigung der Unregelmässigkeiten in der Finanzverwaltung aus den Jahren 2021-2024.
2	Bildung	625'004.77	523'140.00	101'864.77	76'516.30	25'348.47	0.00		
2111.3611.01	Gemeindeanteil Lastenausgleich Lehrergehälter Basisstufe	289'407.65	250'580.00	38'827.65	38'827.65			26.03.2026	abhängig von Anzahl Kinder
2120.3171.01	Lagerbeiträge	8'348.95	2'660.00	5'688.95		5'688.95		11.11.2025	Die Kosten für das Skilager wurden viel zu tief budgetiert.
2120.3320.90	Planmässige Abschreibungen	4'092.45	0.00	4'092.45		4'092.45		26.03.2026	Abschreibung der Laptops wurde in falschem Konto budgetiert
2120.3910.02	i.V. Dienstl. Schulsekretariat	18'313.80	9'500.00	8'813.80		8'813.80		26.06.2025	Stellenprozente wurden auf das neue Schuljahr erhöht (Schulsekretariat)
2130.3612.01	Betriebskostenbeitrag OSZ Ins	234'207.95	205'000.00	29'207.95	29'207.95			26.06.2025	Die Kapitalkosten für den Projektierungskredit waren im Budget nicht vorgesehen.
2170.3144.01	Unterhalt Gebäude u. Einrichtungen	12'153.27	5'400.00	6'753.27		6'753.27		26.06.2025	Elektrokontrolle, Mängelbehebung
2198.3612.01	Beitrag Gemeinde Ins für besondere Massnahmen	58'480.70	50'000.00	8'480.70	8'480.70			26.03.2026	abhängig von Anzahl Kinder
5	Soziale Sicherheit	60'406.90	20'000.00	40'406.90	40'406.90	0.00	0.00		
5450.3637.01	Beiträge an Private für Betreuungsgutscheine	60'406.90	20'000.00	40'406.90	40'406.90			26.03.2026	abhängig von Anzahl Kinder in Kitas entsprechend auch mehr Beiträge vom Kanton für Betreuungsgutscheine
6	Verkehr	11'004.75	0.00	11'004.75	0.00	11'004.75	0.00		
6150.3132.01	Honorare externe Berater	11'004.75	0.00	11'004.75		11'004.75		08.04.2024	Ursprünglich Verpflichtungskredit Projekt Tempo-30-Zone wurde in Erfolgsrechnung umgebucht.
7	Umweltschutz und Raumordnung	175'432.00	103'290.00	72'142.00	67'185.00	4'957.00	0.00		
7101.3510.10	Einlage Werterhalt nach Wiederbeschaffungswert	22'888.00	8'730.00	14'158.00		14'158.00		26.03.2026	Anschlussgebühren nicht angerechnet
7101.3510.50	Einlage Werterhalt aus Anschlussgebühren	13'800.00	5'000.00	8'800.00	8'800.00			26.03.2026	abhängig von den Einnahmen der Anschlussgebühren
7201.3510.10	Einlage Werterhalt nach Wiederbeschaffungswert	48'657.00	43'700.00	4'957.00		4'957.00		26.03.2026	Anschlussgebühren nicht angerechnet
7201.3510.50	Einlage Werterhalt aus Anschlussgebühren	13'800.00	5'000.00	8'800.00	8'800.00			26.03.2026	abhängig von den Einnahmen der Anschlussgebühren
7201.9010.01	Abschluss SF im EK, Ertragsüberschuss	31'952.40	4'590.00	27'362.40	27'362.40			26.03.2026	abhängig von Abschluss der SF
7909.3510.02	Mehrwertabschöpfung Gemeindeanteil	67'222.60	45'000.00	22'222.60	22'222.60			26.03.2026	Einlage in SF, Einnahmen in gleicher Höhe
9	Finanzen und Steuern	42'909.55	10'000.00	32'909.55	32'909.55	0.00	0.00		
9100.3181.01	Forderungsverluste allgemeine Gemeindesteuern	19'869.55	10'000.00	9'869.55	9'869.55			26.03.2026	Neskobuchhaltung
9690.3440.01	Wertberichtigung Finanzanlagen FV	23'040.00	0.00	23'040.00	23'040.00			26.03.2026	Kursverluste auf Wertschriften
	Total Nachkredite			266'681.67	225'371.45	41'310.22	0.00		

11.9 Weitere massgebende Angaben

11.9.1 Werterhaltungskosten und Einlage in die Spezialfinanzierung Werterhalt Wasserversorgung

Wiederbeschaffungswert, Werterhaltungskosten und Einlage in die Spezialfinanzierung Werterhalt für Wasserversorgungsanlagen ¹

Rechnungsjahr: 2025

Wasserversorgung: 2577 Finsterhennen

Kontaktperson: Therese Kunz

Telefon: 032 396 12 77

Datengrundlagen Geschätzt
 GWP
 Anlagenbuchhaltung

	① Wieder- beschaffungswert brutto in Fr.	② Beiträge Dritter ² in Fr.	③ Wieder- beschaffungswert netto in Fr. (① - ②)	④ Nutzungsdauer in Jahren	⑤ Erneuerungsrate in % (100/④)	⑥ Walterhaltungskosten in Fr./Jahr (③*⑤)
Anlageteile						
1. Wasserfassungen			-	50	2.00%	-
2. Aufbereitungsanlagen			-	33	3.00%	-
3. Pumpwerke, Druckreduzier- und Messschächte			-	50	2.00%	-
4. Reservoir			-	66	1.50%	-
5. Leitungen und Hydranten	1'831'044		1'831'044	80	1.25%	22'888
6. Mess-, Steuerungs-, Fernwirkanlagen			-	20	5.00%	-
7. Einkaufssummen, einmalige Konzessionsabgaben ³			-			-
Total 1 - 7	1'831'044	-	1'831'044			22'888

⑦ Bestand Verwaltungsvermögen in Franken	41'670	in Prozent von ③: (100*⑦/③)	2%
⑧ Bestand Spezialfinanzierung Werterhalt in Franken	122'124	in Prozent von ③: (100*⑧/③)	7%

Bemerkungen:

Die Anschlussgebühren werden der Einlage nicht angerechnet

⑨ Gewählter Einlagesatz in Prozent ⁵	100%
⑩ berechnete Einlage in SF Werterhalt in Franken (⑥ x ⑨)	22'888
Einmalige Anschlussgebühren, an Einlage angerechnet ⁶	13'800
Einlage Spezialfinanzierung abzüglich Anschlussgebühren	9'088
① Anzahl Einwohner im Versorgungsgebiet	580
② Einlage pro Einwohner in Franken (⑩ / ①)	39

Datum: 28.01.2026

Unterschrift: T. Kunz

¹ Dieses Blatt ist Bestandteil der Jahresrechnung

² Zu erwartende Beiträge aus dem kantonalen Trinkwasserfonds und von der Gebäudeversicherung abziehen (beim AWA erfragen).

³ Einkaufssummen an andere Wasserversorgungen, einmalige Konzessionsabgaben oder dergleichen - die Abschreibungssätze sind anhand der Laufzeiten festzulegen. Bestehen Kategorien mit unterschiedlichen Abschreibungssätzen, so ist die Rubrik 7 manuell mit zusätzlichen Zeilen zu ergänzen. Einkaufssummen an andere Wasserversorgungen sind verbindlich mit einem Abschreibungssatz von 3 % einzutragen.

⁴ Ermittlung des Einlageprozentsatzes gemäss Kapitel 6.1. der WEA-Broschüre "Finanzierung der Wasserversorgung" (2004).

⁵ Die Einlage in die Spezialfinanzierung muss mindestens 60% betragen, solange Verwaltungsvermögen besteht oder der Bestand der SF Werterhalt nicht mehr 25% des Wiederbeschaffungswertes beträgt.

⁶ Die einmaligen Anschlussgebühren dürfen an die jährliche Einlage in die Spezialfinanzierung Werterhalt angerechnet werden.

11.9.2 Werterhaltungskosten und Einlagen in die Spezialfinanzierung Werterhalt Abwasseranlagen

Wiederbeschaffungswert, Werterhaltungskosten und Einlage in die Spezialfinanzierung Werterhalt für die kommunalen Abwasseranlagen und gegebenenfalls den Gemeindeanteil an den regionalen Anlagen ¹

Rechnungsjahr: 2025

Gemeinde: Finsterhennen

Kontaktperson: Therese Kunz

Telefon: 032 396 12 77

E-Mail: gemeinde@finsterhennen.ch

Aktualisierungsjahr:

Datengrundlagen AWA
 Gemeinde Anlagenbuchhaltung

2025

Datengrundlagen AWA
 Verband Anlagenbuchhaltung

	① Wieder- beschaffungswert in Fr.	② Nutzungsdauer in Jahren	③ Erneuerungsrate in % (100/②)	④ Werterhaltungskosten in Fr./a (①*③)	⑤ Einlage- satz ² %	⑥ Einlage in die Spezialfinanzierung in Fr./a (④*⑤)
1. Gemeindeanlagen						
1.1 Kanalisationen	6'487'591	80	1.25%	81'095	60%	48'657
1.2 Spezialbauwerke		50	2.00%	-		-
1.3 Abwasserreinigungsanlagen		33	3.00%	-		-
Total 1 (1.1 - 1.3) bzw. mittlerer Einlagesatz (Spalte ⑤)	6'487'591			81'095	60%	48'657
2. Gemeindeanteil an regionalen Anlagen ³						
2.1 Kanalisationen		80	1.25%	-		-
2.2 Spezialbauwerke		50	2.00%	-		-
2.3 Abwasserreinigungsanlagen		33	3.00%	-		-
Total 2 (2.1 - 2.3) bzw. mittlerer Einlagesatz (Spalte ⑤)	-			-		-
Total 1 + 2 bzw. mittlerer Einlagesatz (Spalte ⑤)	6'487'591			81'095	60%	48'657
Einmalige Anschlussgebühren, an Einlage angerechnet ⁴						13'800
Einlage Spezialfinanzierung abzüglich Anschlussgebühren						34'857
⑦ Stand Verwaltungsvermögen	56'166	in Prozent von ①: (100*⑦/①)		0.9%	Höchstens Fr. 200 / EW ⁵	
⑧ Stand Spezialfinanzierung Werterhalt	176'487	in Prozent von ①: (100*⑧/①)		2.7%	EW ⁶	
					Fr./EW	84

Bemerkungen: Die Anschlussgebühren werden der Einlage nicht angerechnet.

Datum:

28. Jan 26

Unterschrift: T. Kunz

¹ Diese Blatt ist Bestandteil der Jahresrechnung. Eine Kopie senden Sie bitte an das AWA: ae.awa@be.ch

² Die Einlage in die Spezialfinanzierung muss mindestens 60% betragen, solange der Bestand der SF Werterhalt nicht mehr als 25% des Wiederbeschaffungswertes beträgt.

³ Daten des Teils 2 nur dann angeben, wenn der Verband die Einlage in die Spezialfinanzierung nicht selber vornimmt. (Anteil gemäss Kostenverteiler Verband).

⁴ Die einmaligen Anschlussgebühren dürfen an die jährliche Einlage in die Spezialfinanzierung Werterhalt angerechnet werden.

⁵ Gemäss Artikel 32, Absatz 4 KGV ist die Einlage in die Spezialfinanzierung auf jährlich Fr. 200 (Gemeinde und Region) pro Einwohnerwert beschränkt.

⁶ Einwohnerwert (EW): Gemäss Artikel 36g KGV.

12 DETAILS ZUR JAHRESRECHNUNG

12.1 Bilanz

Seite 77 - 85

12.2 Erfolgsrechnung nach Funktionen

Seite 86 - 106

12.3 Erfolgsrechnung nach Sachgruppen

Seite 107 - 129

12.4 Investitionen nach Funktionen

Seite 130- 131

12.5 Investitionsrechnung nach Sachgruppen

Seite 132 - 133

12.1 Bilanz

2025

Konto	Bilanz Bilanzgliederung	Bestand per 01.01.2025	Veränderungen		Bestand per 31.12.2025
			Zuwachs	Abgang	
1	Aktiven	6'561'931.62	15'412'160.98	15'119'450.02	6'854'642.58
10	Finanzvermögen	5'117'880.42	15'287'827.48	14'910'398.77	5'495'309.13
100	Flüssige Mittel und kurzfristige Geldanlagen	1'618'170.56	6'502'619.69	5'607'642.94	2'513'147.31
1000	Kasse	4'009.65	9'366.90	10'276.40	3'100.15
10000	Kasse	4'009.65	9'366.90	10'276.40	3'100.15
10000.01	Kasse	4'009.65	9'366.90	10'276.40	3'100.15
1001	Post	1'068'807.99	4'889'782.64	4'395'408.08	1'563'182.55
10010	Post	1'068'807.99	4'889'782.64	4'395'408.08	1'563'182.55
10010.01	Postkonto 25-11727-5	1'068'807.99	4'889'782.64	4'395'408.08	1'563'182.55
1002	Bank	545'352.92	1'603'470.15	1'201'958.46	946'864.61
10020	Bank	545'352.92	1'603'470.15	1'201'958.46	946'864.61
10020.01	Kontokorrent UBS Nr. 8C-571.426.0	449'792.21	533.00	400'824.75	49'500.46
10020.02	Multisparkonto Nr. 42 3.926.400.45 79010 Berner Kantonalbank	59'082.70		15.50	59'067.20
10020.03	Anlagesparkonto 2000 Nr. 41 8.222.973.23 Berner Kantonalbank	23'997.68	22.00		24'019.68
10020.06	Firmen Sparkonto Raiffeisenbank Bielersee, CH13 8080 8005 2109 9012 3	12'480.33	172.94	270.25	12'383.02
10020.07	Kontokorrent Bank Vontobel CH78 0875 7000 0130 4701 3	0.00	801'182.21	800'847.96	334.25
10020.08	Jubiläumssparkonto Raiffeisen	0.00	801'560.00		801'560.00
101	Forderungen	1'143'040.47	7'818'267.44	8'097'948.84	863'359.07
1010	Forderungen aus Lieferungen und Leistungen gegenüber Dritten	460'272.90	1'246'808.12	1'548'856.72	158'224.30
10100	Forderungen aus Lieferungen und Leistungen gegenüber Dritten	460'272.90	1'246'808.12	1'548'856.72	158'224.30
10100.01	Forderungen, diverse	87'074.95	19'662.67	92'729.27	14'008.35
10100.08	Forderungen VESR	392'997.95	1'227'145.45	1'462'227.45	157'915.95
10100.99	Wertberichtigungen auf Forderungen aus Lieferungen und Leistungen	-19'800.00		-6'100.00	-13'700.00
1012	Steuerforderungen	420'285.00	4'826'497.15	4'821'934.75	424'847.40
10120	Forderungen allgemeine Gemeindesteuern	420'285.00	4'826'497.15	4'821'934.75	424'847.40
10120.01	Steuerguthaben NESKO	442'385.00	2'423'449.85	2'420'694.45	445'140.40
10120.10	Girokonto Kanton	0.00	2'403'047.30	2'401'240.30	1'807.00
10120.99	Wertberichtigung auf Forderungen allgemeine Gemeindesteuern	-22'100.00			-22'100.00

12.1 Bilanz

2025

Konto	Bilanz Bilanzgliederung	Bestand per 01.01.2025	Veränderungen		Bestand per 31.12.2025
			Zuwachs	Abgang	
1014	Transferforderungen	227'938.24	259'048.20	227'938.24	259'048.20
10140	Transferforderungen	227'938.24	259'048.20	227'938.24	259'048.20
10140.01	Lastenausgleich Sozialhilfe	227'938.24	259'048.20	227'938.24	259'048.20
1015	Interne Kontokorrente		1'458'393.15	1'458'393.15	
10150	Interne Kontokorrente		1'458'393.15	1'458'393.15	
10150.01	Verrechnungskonto Geldtransfer	0.00	3'000.00	3'000.00	0.00
10150.02	VESR-Verrechnungskonto	0.00	1'455'393.15	1'455'393.15	0.00
1019	Übrige Forderungen	34'544.33	27'520.82	40'825.98	21'239.17
10190	Übrige Forderungen	20'923.18	2'106.27	1'790.28	21'239.17
10190.01	Verrechnungssteuerguthaben	1'560.28	2'006.27	1'665.28	1'901.27
10190.02	Kulturland-Forderung von 160 Aren "uf der Höchi" gegenüber der Tribeton AG, Müntschemier (Abtretungsvorvertrag vom 9.12.1997, Urschrift Nr. 3869, Notar Markus Itten, Ins)	1.00			1.00
10190.03	Zufahrt Kiesabbau / Grenzänderung und Dienstbarkeiten	19'361.90	100.00	125.00	19'336.90
10192	MWST Vorsteuerguthaben	13'621.15	25'414.55	39'035.70	
10192.00	MWST Vorsteuerguthaben	0.00	11'902.80	11'902.80	0.00
10192.01	Wasserversorgung	3'402.45	0.05	3'402.50	0.00
10192.02	Abwasserentsorgung	10'218.70		10'218.70	0.00
10192.10	Vorsteuerguthaben ER Wasserversorgung	0.00	2'997.60	2'997.60	0.00
10192.20	Vorsteuerguthaben ER Abwasserentsorgung	0.00	10'514.10	10'514.10	0.00
102	Kurzfristige Finanzanlagen		800'000.00	800'000.00	
1023	Festgelder		800'000.00	800'000.00	
10230	Festgelder		800'000.00	800'000.00	
10230.02	Festgeldanlage Bank Vontobel	0.00	800'000.00	800'000.00	0.00
104	Aktive Rechnungsabgrenzungen	355'001.99	140'957.25	355'001.99	140'957.25
1043	Transfers der Erfolgsrechnung	352'881.24	138'704.10	352'881.24	138'704.10
10430	Transfers der Erfolgsrechnung	352'881.24	138'704.10	352'881.24	138'704.10
10430.01	Aktive Rechnungsabgrenzungen Transfers der Erfolgsrechnung	352'881.24	138'704.10	352'881.24	138'704.10
1044	Finanzaufwand / Finanzertrag	448.00	470.00	448.00	470.00

12.1 Bilanz

2025

Konto	Bilanz Bilanzgliederung	Bestand per 01.01.2025	Veränderungen		Bestand per 31.12.2025
			Zuwachs	Abgang	
10440	Finanzaufwand / Finanzertrag	448.00	470.00	448.00	470.00
10440.01	Aktive Rechnungsabgrenzungen Finanzaufwand / Finanzertrag (Sachgruppen 34 und 44)	448.00	470.00	448.00	470.00
1045	Übriger betrieblicher Ertrag	1'672.75	1'783.15	1'672.75	1'783.15
10450	Übriger betrieblicher Ertrag	1'672.75	1'783.15	1'672.75	1'783.15
10450.01	Aktive Rechnungsabgrenzungen übriger betrieblicher Ertrag (Sachgruppen 41, 42 und 43)	1'672.75	1'783.15	1'672.75	1'783.15
107	Finanzanlagen	114'400.00	23'040.00	46'080.00	91'360.00
1070	Aktien und Anteilscheine	114'400.00	23'040.00	46'080.00	91'360.00
10700	Aktien und Anteilscheine	114'400.00	23'040.00	46'080.00	91'360.00
10700.01	2400 Namenaktien Schweizer Zucker	55'200.00	13'200.00	23'040.00	45'360.00
10700.02	12 Namenaktien Landwirtschaft AG der ZRA	49'200.00	9'840.00	23'040.00	36'000.00
10700.03	50 Genossenschaftsanteile Raiffeisenbank Bielersee	10'000.00			10'000.00
108	Sachanlagen FV	1'887'267.40	2'943.10	3'725.00	1'886'485.50
1080	Grundstücke FV	1'126'857.40	2'943.10	3'725.00	1'126'075.50
10800	Grundstücke FV	1'126'857.40	2'943.10	3'725.00	1'126'075.50
10800.01	Baulandgrundstück Parz. Nr. 10, Eichliacher	486'080.00			486'080.00
10800.02	Baulandgrundstück Parz. Nr. 11, Usserdorf	255'400.00			255'400.00
10800.03	Kulturlandgrundstück Parz. Nr. 15, Runtiacher	18'070.00			18'070.00
10800.04	Kulturlandgrundstück Parz. Nr. 16, Lüscherz-Ischlag	88'260.00			88'260.00
10800.05	Kulturlandgrundstück Parz. Nr. 17, Ussermoos	57'130.00			57'130.00
10800.06	Kulturlandgrundstück Parz. Nr. 18, Ischlegli	18'700.00			18'700.00
10800.07	Kulturlandgrundstück Parz. Nr. 26, Runtimatte	16'580.00			16'580.00
10800.08	Kulturlandgrundstück Parz. Nr. 27, Ägertebaummatte	23'450.00			23'450.00
10800.09	Kulturlandgrundstück Parz. Nr. 100, Schürallme	80.00			80.00
10800.10	Kulturlandgrundstück Parz. Nr. 350, Riedere	3'220.00			3'220.00
10800.12	Kulturlandgrundstück Parz. Nr. 626, Burgermoos (Brüttelen)	158'851.40		3'725.00	155'126.40
10800.14	Unproduktives Grundstück Parz. Nr. 9 (Neumoosteile ehem. Schützenhaus)	1'036.00			1'036.00
10800.15	Baulandgrundstück Parz. Nr. 294	0.00	2'943.10		2'943.10
1084	Gebäude FV	760'410.00			760'410.00
10840	Gebäude FV	760'410.00			760'410.00
10840.01	2 Wohnungen mit 3 Garagen Gemeindehaus (Zehntenweg 3 und 3a, Anteil FV)	708'330.00			708'330.00

12.1 Bilanz

2025

Konto	Bilanz Bilanzgliederung	Bestand per 01.01.2025	Veränderungen		Bestand per 31.12.2025
			Zuwachs	Abgang	
10840.02	Ofenhaus (Dorfstrasse 20)	52'080.00			52'080.00
14	Verwaltungsvermögen	1'444'051.20	124'333.50	209'051.25	1'359'333.45
140	Sachanlagen VV	1'155'582.20	47'612.45	121'425.40	1'081'769.25
1401	Strassen / Verkehrswege	186'642.80	47'505.55	23'588.60	210'559.75
14010	Allgemeiner Haushalt	186'642.80	47'505.55	23'588.60	210'559.75
14010.01	Gemeindestrassen	258'516.50	47'505.55	2'918.00	303'104.05
14010.99	WB Strassen	-71'873.70		20'670.60	-92'544.30
1403	Übrige Tiefbauten	150'881.10		3'424.05	147'457.05
14030	Allgemeiner Haushalt	24'695.25		1'371.95	23'323.30
14030.01	Übrige Tiefbauten	27'396.50			27'396.50
14030.99	WB Übrige Tiefbauten	-2'701.25		1'371.95	-4'073.20
14031	Wasserversorgung	42'228.35		558.75	41'669.60
14031.01	Wasserleitungen	45'153.15			45'153.15
14031.99	WB Wasserleitungen	-2'924.80		558.75	-3'483.55
14032	Abwasserentsorgung	56'929.10		762.85	56'166.25
14032.01	Abwasserleitungen	61'030.20			61'030.20
14032.99	WB Abwasserleitungen	-4'101.10		762.85	-4'863.95
14033	Abfall	27'028.40		730.50	26'297.90
14033.00	Abfall	29'219.90			29'219.90
14033.90	WB Abfall	-2'191.50		730.50	-2'922.00
1404	Hochbauten	265'778.90		12'559.35	253'219.55
14040	Allgemeiner Haushalt	265'778.90		12'559.35	253'219.55
14040.01	Schulhaus	219'108.65			219'108.65
14040.02	Gemeindehaus (Anteil VV)	125'234.80			125'234.80
14040.99	WB Hochbauten	-78'564.55		12'559.35	-91'123.90
1406	Mobilien VV	27'927.35		4'995.80	22'931.55
14060	Allgemeiner Haushalt	27'927.35		4'995.80	22'931.55
14060.01	Mobilien Allgemeiner Haushalt	49'957.65			49'957.65
14060.99	WB Mobilien Allgemeiner Haushalt	-22'030.30		4'995.80	-27'026.10

12.1 Bilanz

2025

Konto	Bilanz Bilanzgliederung	Bestand per 01.01.2025	Veränderungen		Bestand per 31.12.2025
			Zuwachs	Abgang	
1407	Anlagen im Bau VV		106.90		106.90
14070	Allgemeiner Haushalt		106.90		106.90
14070.01	Allgemeiner Haushalt	0.00	106.90		106.90
1409	Übrige Sachanlagen	524'352.05		76'857.60	447'494.45
14099	Sammelkonto bestehendes Verwaltungs- vermögen beim Übergang auf HRM2	524'352.05		76'857.60	447'494.45
14099.01	Bestehendes VV Allgemeiner Haushalt	993'225.50			993'225.50
14099.10	Bestehendes VV Wasserversorgung	200'300.90			200'300.90
14099.20	Bestehendes VV Abwasserentsorgung	294'992.15			294'992.15
14099.30	Bestehendes VV Abfall	22'544.05			22'544.05
14099.91	WB Bestehendes VV Wasserversorgung	-120'348.00		13'372.00	-133'720.00
14099.92	WB Bestehendes VV Abwasserentsorgung	-294'992.15			-294'992.15
14099.93	WB Bestehendes VV Abfall	-12'681.00		1'409.00	-14'090.00
14099.99	WB Bestehendes VV Allgemeiner Haushalt	-558'689.40		62'076.60	-620'766.00
142	Immaterielle Anlagen	148'665.00	76'721.05	87'625.85	137'760.20
1420	Software		72'052.30	55'682.45	16'369.85
14200	Allgemeiner Haushalt		72'052.30	55'682.45	16'369.85
14200.01	Informatik Allgemeiner Haushalt	51'590.00	20'462.30	51'590.00	20'462.30
14200.99	WB Informatik Allgemeiner Haushalt	-51'590.00	51'590.00	4'092.45	-4'092.45
1427	Immat. Anlagen in Realisierung	7'799.00		7'799.00	
14270	Allgemeiner Haushalt	7'799.00		7'799.00	
14270.01	Allgemeiner Haushalt	7'799.00		7'799.00	0.00
1429	Übrige immaterielle Anlagen	140'866.00	4'668.75	24'144.40	121'390.35
14290	Allgemeiner Haushalt	140'866.00	4'668.75	24'144.40	121'390.35
14290.00	Allgemeiner Haushalt	144'205.65	4'668.75		148'874.40
14290.01	Allgemeiner Haushalt	50'032.20		4'668.75	45'363.45
14290.99	WB Allgemeiner Haushalt	-53'371.85		19'475.65	-72'847.50
145	Beteiligungen, Grundkapitalien	139'804.00			139'804.00
1455	Beteiligungen an privaten Unternehmungen	139'804.00			139'804.00

12.1 Bilanz

2025

Konto	Bilanz Bilanzgliederung	Bestand per 01.01.2025	Veränderungen		Bestand per 31.12.2025
			Zuwachs	Abgang	
14550	Allgemeiner Haushalt	133'001.00			133'001.00
14550.02	1110 Namenaktien Bielersee- Schifffahrtsgesellschaft AG, Biel	1.00			1.00
14550.03	133 Aktien Seelandheim AG, Worben	133'000.00			133'000.00
14553	Abfall	6'803.00			6'803.00
14553.01	2 Namenaktien Kompostieranlage Seeland AG, Murten	769.00			769.00
14553.02	156 Namenaktien Müve Biel-Seeland AG, Brügg	6'034.00			6'034.00
2	Passiven	6'561'931.62	4'177'921.33	3'885'210.37	6'854'642.58
20	Fremdkapital	2'314'914.78	3'679'738.52	3'661'015.34	2'333'637.96
200	Laufende Verbindlichkeiten	124'483.58	2'581'578.97	2'624'084.14	81'978.41
2000	Laufende Verbindlichkeiten aus Lieferungen und Leistungen von Dritten	103'053.60	2'539'602.21	2'580'210.11	62'445.70
20000	Kreditoren	103'053.60	2'445'650.31	2'486'258.21	62'445.70
20000.00	Kreditoren manuel	160.00	15'664.35	12'637.70	3'186.65
20000.01	Kreditoren, Sammelkonto	96'840.00	2'425'082.86	2'467'357.01	54'565.85
20000.02	Kreditor Erschliessungsge- meinschaft Chappellenacher- weg	4'500.00			4'500.00
20000.03	Kreditoren E-Bill	1'553.60	4'903.10	6'263.50	193.20
20001	Kreditoren Sozial- und Personalversiche- rungen		93'951.90	93'951.90	
20001.01	Kreditor AHV/IV/EO/AIV/FAK	0.00	37'201.90	37'201.90	0.00
20001.02	Kreditor Personalvorsorgeversicherung	0.00	38'341.15	38'341.15	0.00
20001.03	Kreditor Unfallversicherung	0.00	7'886.70	7'886.70	0.00
20001.04	Kreditor Krankentaggeld	0.00	10'522.15	10'522.15	0.00
2002	Steuern	21'429.98	41'976.76	43'874.03	19'532.71
20022	Steuerschulden MWST	21'429.98	41'976.76	43'874.03	19'532.71
20022.00	Steuerschulden MWST	21'429.98	20'036.33	21'933.60	19'532.71
20022.10	MWST Wasserversorgung (ab 1.1.2020 bebuchen)	0.00	2'686.28	2'686.28	0.00
20022.20	MWST Abwasserentsorgung (ab 1.1.2020 bebuchen)	0.00	19'254.15	19'254.15	0.00
201	Kurzfristige Finanzverbindlichkeiten		800'000.00		800'000.00
2014	Kurzfristiger Anteil langfristiger Verbindlichkeiten		800'000.00		800'000.00
20144	Kurzfristiger Anteil von langfristigen Darlehen		800'000.00		800'000.00
20144.00	Kurzfristiger Anteil von langfristigen Darlehen	0.00	800'000.00		800'000.00

12.1 Bilanz

2025

Konto	Bilanz Bilanzgliederung	Bestand per 01.01.2025	Veränderungen		Bestand per 31.12.2025
			Zuwachs	Abgang	
204	Passive Rechnungsabgrenzung	177'931.20	238'439.55	236'931.20	179'439.55
2040	Personalaufwand		2'715.00		2'715.00
20400	Personalaufwand		2'715.00		2'715.00
20400.01	Passive Rechnungsabgrenzung Personalaufwand	0.00	2'715.00		2'715.00
2041	Sach- und übriger Betriebsaufwand	33'006.25	62'416.40	92'006.25	3'416.40
20410	Sach- und übriger Betriebsaufwand	33'006.25	62'416.40	92'006.25	3'416.40
20410.01	Passive Rechnungsabgrenzung Sach- und übriger Betriebsaufwand	33'006.25	62'416.40	92'006.25	3'416.40
2043	Transfers der Erfolgsrechnung	94'760.95	113'370.00	94'760.95	113'370.00
20430	Transfers der Erfolgsrechnung	94'760.95	113'370.00	94'760.95	113'370.00
20430.01	Passive Rechnungsabgrenzung Transfers der Erfolgsrechnung	94'760.95	113'370.00	94'760.95	113'370.00
2044	Finanzaufwand / Finanzertrag	20'144.00	12'344.00	20'144.00	12'344.00
20440	Finanzaufwand / Finanzertrag	20'144.00	12'344.00	20'144.00	12'344.00
20440.01	Passive Rechnungsabgrenzung Finanzaufwand/-ertrag	20'144.00	12'344.00	20'144.00	12'344.00
2045	Übriger betrieblicher Ertrag	30'020.00	47'594.15	30'020.00	47'594.15
20450	Übriger betrieblicher Ertrag	30'020.00	47'594.15	30'020.00	47'594.15
20450.01	Passive Rechnungsabgrenzung Übriger betrieblicher Ertrag	30'020.00	47'594.15	30'020.00	47'594.15
205	Kurzfristige Rückstellungen	12'500.00	59'720.00		72'220.00
2050	Kurzfristige Rückstellungen aus Mehr- leistungen des Personals	12'500.00	9'720.00		22'220.00
20500	Kurzfristige Rückstellungen aus Mehr- leistungen des Personals	12'500.00	9'720.00		22'220.00
20500.01	Kurzfristige Rückstellungen aus Mehr- leistungen des Personals	12'500.00	9'720.00		22'220.00
2055	Kurzfristige Rückstellungen übrige betriebliche Tätigkeit		50'000.00		50'000.00
20550	Kurzfristige Rückstellungen übrige betriebliche Tätigkeit		50'000.00		50'000.00
20550.01	Kurzfristige Rückstellung Waldhaus	0.00	50'000.00		50'000.00
206	Langfristige Finanzverbindlichkeiten	2'000'000.00		800'000.00	1'200'000.00
2064	Darlehen, Schuldscheine	2'000'000.00		800'000.00	1'200'000.00

12.1 Bilanz

2025

Konto	Bilanz Bilanzgliederung	Bestand per 01.01.2025	Veränderungen		Bestand per 31.12.2025
			Zuwachs	Abgang	
20640	Darlehen, Schuldscheine	2'000'000.00		800'000.00	1'200'000.00
20640.04	SUVA, Darlehen Nr. 40002224, 7.9.2016 - 7.9.2026, 0.36 %	800'000.00		800'000.00	0.00
20640.05	Postfinance, Darlehen Nr. PF.006345 26.06.2020 - 26.06.2030, 0.35%	1'200'000.00			1'200'000.00
29	Eigenkapital	4'247'016.84	498'182.81	224'195.03	4'521'004.62
290	Verpflichtungen (+) bzw. Vorschüsse (-) gegenüber Spezialfinanzierungen	1'183'891.64	107'530.02	3'000.00	1'288'421.66
2900	Spezialfinanzierungen im EK	1'183'891.64	107'530.02	3'000.00	1'288'421.66
29001	Spezialfinanzierung Wasserversorgung	719'773.19	4'942.67		724'715.86
29001.01	Spezialfinanzierung Wasserversorgung	719'773.19	4'942.67		724'715.86
29002	Spezialfinanzierung Abwasserentsorgung	284'516.27	31'952.40		316'468.67
29002.01	Spezialfinanzierung Abwasserentsorgung	284'516.27	31'952.40		316'468.67
29003	Spezialfinanzierung Abfall	50'581.18	3'412.35		53'993.53
29003.01	Spezialfinanzierung Abfall	50'581.18	3'412.35		53'993.53
29005	Spezialfinanzierung Mehrwertabschöpfung "uf dr Höchl"	129'021.00	67'222.60	3'000.00	193'243.60
29005.01	Spezialfinanzierung Mehrwertabschöpfung "uf dr Höchl"	129'021.00	67'222.60	3'000.00	193'243.60
293	Vorfinanzierungen	329'443.60	125'945.00	35'988.65	419'399.95
2930	Vorfinanzierungen	329'443.60	125'945.00	35'988.65	419'399.95
29300	Allgemeiner Haushalt	99'905.80	26'800.00	6'355.75	120'350.05
29300.01	Spezialfinanzierung Werterhalt für die Liegenschaften des Finanzvermögens	99'905.80	26'800.00	6'355.75	120'350.05
29301	Wasserversorgung Werterhalt	99'366.70	36'688.00	13'930.75	122'123.95
29301.01	Wasserversorgung Werterhalt	99'366.70	36'688.00	13'930.75	122'123.95
29302	Abwasserentsorgung Werterhalt	130'171.10	62'457.00	15'702.15	176'925.95
29302.01	Abwasserentsorgung Werterhalt	130'171.10	62'457.00	15'702.15	176'925.95
294	Reserven	176'487.31			176'487.31
2940	Finanzpolitische Reserven	176'487.31			176'487.31
29400	Zusätzliche Abschreibungen	176'487.31			176'487.31
29400.01	Zusätzliche Abschreibungen	176'487.31			176'487.31

12.1 Bilanz 2025

Konto	Bilanz Bilanzgliederung	Bestand per 01.01.2025	Veränderungen		Bestand per 31.12.2025
			Zuwachs	Abgang	
296	Neubewertungsreserve Finanzvermögen	1'012'882.90		108'638.95	904'243.95
2960	Neubewertungsreserve Finanzvermögen	1'012'882.90		108'638.95	904'243.95
29600	Neubewertungsreserve Finanzvermögen	941'587.35		85'598.95	855'988.40
29600.01	Neubewertungsreserve Finanzvermögen	941'587.35		85'598.95	855'988.40
29601	Schwankungsreserve	71'295.55		23'040.00	48'255.55
29601.01	Schwankungsreserve	71'295.55		23'040.00	48'255.55
299	Bilanzüberschuss/-fehlbetrag	1'544'311.39	264'707.79	76'567.43	1'732'451.75
2990	Jahresergebnis	-76'567.43	264'707.79		188'140.36
29900	Jahresergebnis	-76'567.43	264'707.79		188'140.36
29900.01	Jahresergebnis	-76'567.43	264'707.79		188'140.36
2999	Kumulierte Ergebnisse der Vorjahre	1'620'878.82		76'567.43	1'544'311.39
29990	Kumulierte Ergebnisse der Vorjahre	1'620'878.82		76'567.43	1'544'311.39
29990.01	Kumulierte Ergebnisse der Vorjahre	1'620'878.82		76'567.43	1'544'311.39
	Total Aktiven	6'561'931.62	15'412'160.98	15'119'450.02	6'854'642.58
	Total Passiven	6'561'931.62	4'177'921.33	3'885'210.37	6'854'642.58
	Aktivenüberschuss				0.00

12.2 Erfolgsrechnung nach Funktionen

Jahresrechnung 2025

Konto	Erfolgsrechnung Funktionale Gliederung ER	Rechnung 2025		Budget 2025		Rechnung 2024	
		Aufwand	Ertrag	Aufwand	Ertrag	Aufwand	Ertrag
0	Allgemeine Verwaltung	409'683.18	43'217.95	418'800.00	31'790.00	389'380.64	42'057.13
01	Legislative und Exekutive	33'734.20	2'340.00	45'440.00	2'340.00	40'960.10	
011	Legislative	9'062.75		11'510.00		15'831.75	
0110	Legislative	9'062.75		11'510.00		15'831.75	
0110.3000.02	Löhne, Tag- und Sitzungsgelder Stimm- und Wahlausschuss	450.00		750.00		650.00	
0110.3050.01	AG-Beiträge AHV, IV, EO, AIV, Verwaltungskosten			50.00			
0110.3054.01	AG-Beiträge an Familienausgleichskasse			10.00			
0110.3101.01	Stimm- und Wahlmaterial			1'400.00		577.25	
0110.3102.01	Drucksachen, Publikationen	1'479.00		2'500.00		1'955.05	
0110.3130.01	Dienstleistungen Dritter, Porti	959.10		800.00		1'182.20	
0110.3130.02	Externe Rechnungsrevision	6'174.65		6'000.00		11'467.25	
012	Exekutive	24'671.45	2'340.00	33'930.00	2'340.00	25'128.35	
0120	Exekutive	24'671.45	2'340.00	33'930.00	2'340.00	25'128.35	
0120.3000.01	Löhne, Tag- und Sitzungsgelder	16'440.00		24'000.00		15'585.00	
0120.3050.01	AG-Beiträge AHV, IV, EO, AIV, Verwaltungskosten	1'180.20		1'570.00		1'145.50	
0120.3053.01	Kollektiv- Unfallversicherung	148.65				133.75	
0120.3054.01	AG-Beiträge an Familienausgleichskasse	185.40		360.00		288.90	
0120.3090.01	Aus- und Weiterbildungskosten			300.00			
0120.3099.01	Gemeinderatsreise	2'000.20		2'500.00		2'000.00	
0120.3170.01	Reisekosten und Spesen	152.00		200.00		250.40	
0120.3199.01	Freier Gemeinderatskredit	4'565.00		5'000.00		5'724.80	
0120.4612.01	Interne Verrechnung Aufwand an SF		2'340.00		2'340.00		
02	Allgemeine Dienste	375'948.98	40'877.95	373'360.00	29'450.00	348'420.54	42'057.13
022	Allgemeine Dienste	356'843.58	32'174.80	355'795.00	23'250.00	320'710.44	24'149.58
0220	Allgemeine Dienste	356'843.58	32'174.80	355'795.00	23'250.00	320'710.44	24'149.58
0220.3010.01	Löhne des Verwaltungspersonals	228'793.70		220'440.00		155'706.80	
0220.3040.01	Betreuungszulagen					97.50	
0220.3050.01	AG-Beiträge AHV, IV, EO, AIV, Verwaltungskosten	15'945.50		14'500.00		9'823.90	
0220.3052.01	AG-Beiträge an Pensionskasse	20'724.15		20'650.00		12'382.65	
0220.3053.01	AG-Beiträge an Unfallversicherung	2'765.25		3'530.00		2'242.15	
0220.3054.01	AG-Beiträge an Familienausgleichskasse	3'307.85		3'305.00		2'159.05	
0220.3055.01	AG-Beiträge an Krankentaggeldversicherung	6'163.45		6'180.00		3'556.05	

12.2 Erfolgsrechnung nach Funktionen

Jahresrechnung 2025

Konto	Erfolgsrechnung Funktionale Gliederung ER	Rechnung 2025		Budget 2025		Rechnung 2024	
		Aufwand	Ertrag	Aufwand	Ertrag	Aufwand	Ertrag
0220.3090.01	Aus- und Weiterbildungskosten	930.00		2'000.00		5'950.00	
0220.3100.01	Büromaterial	2'347.27		1'600.00		1'463.65	
0220.3101.01	Betriebs- und Verbrauchsmaterial	1'796.31		1'200.00		1'211.70	
0220.3102.01	Drucksachen, Publikationen	350.10		3'500.00		1'372.80	
0220.3103.01	Fachliteratur, Zeitschriften	526.00		300.00		698.00	
0220.3110.01	Anschaffung von Büromöbeln und Geräten	560.45		500.00		315.90	
0220.3113.01	Anschaffung von Hardware			500.00			
0220.3118.01	Anschaffung von Software, Lizenzen	21'834.85		22'850.00		26'491.70	
0220.3130.01	Porti, Post- und Bankgebühren	4'773.83		4'100.00		4'071.89	
0220.3130.02	Telefon	1'020.75		1'000.00		1'364.00	
0220.3130.03	Kabelnetzgebühren upc cablecom GmbH	1'443.15		1'500.00		1'275.00	
0220.3130.04	Kostenanteil amtliche Bewertung	437.95		1'500.00		1'692.55	
0220.3130.05	Mitgliederbeiträge	3'262.20		3'500.00		3'482.20	
0220.3130.06	Betriebskosten	619.00		500.00		103.30	
0220.3130.07	Dienstleistungen Dritter	17'725.55		20'000.00		54'635.60	
0220.3130.08	Übriger Verwaltungsaufwand	143.65		300.00		172.55	
0220.3130.09	Kommission / Gebühr Kartenzahlungen	45.57		50.00		27.15	
0220.3134.01	Sachversicherungsprämien	4'149.60		5'700.00		3'494.30	
0220.3150.01	Unterhalt von Büromöbeln und Geräten	529.70		300.00		893.10	
0220.3153.01	Unterhalt Hardware			500.00			
0220.3158.01	Unterhalt Software	3'153.55		2'000.00		2'066.55	
0220.3161.01	Miete Fotokopiergerät	2'585.10		3'000.00		3'047.70	
0220.3170.01	Reisekosten und Spesen	1'192.55		1'000.00		948.30	
0220.3300.60	Planmässige Abschreibungen Mobilien VV	1'787.85		1'790.00		1'787.80	
0220.3320.01	Planmässige Abschreibungen Informatik					10'318.00	
0220.3611.01	Entschädigungen an Kanton (Servicegebühren etc.)	7'928.70		8'000.00		7'858.60	
0220.4210.01	Gebühren für Amtshandlungen		150.60				
0220.4250.01	Verkäufe		90.40		100.00		28.00
0220.4611.01	Entschädigungen vom Kanton für Registerführung Kirchensteuern		473.00		500.00		477.00
0220.4612.00	Dienstleistungen im Steuerverfahren DSTv		147.00		150.00		150.00
0220.4612.01	Interne Verrechnung Aufwand allg. Haushalt und 2seitige Spezialfinanzierung		8'000.00		8'000.00		8'000.00
0220.4910.01	Interne Verrechnung Aufwand innerhalb allgemeinem Haushalt		5'000.00		5'000.00		5'000.00
0220.4910.02	Interne Verrechnung Dienstleistungen Verwaltungsangestellte für Schulbetrieb		18'313.80		9'500.00		10'494.58
029	Verwaltungsliegenschaften	19'105.40	8'703.15	17'565.00	6'200.00	27'710.10	17'907.55
0290	Verwaltungsliegenschaften	19'105.40	8'703.15	17'565.00	6'200.00	27'710.10	17'907.55
0290.3010.01	Löhne des Betriebspersonals (Abwart/in)	2'719.80		2'850.00		2'689.80	
0290.3050.01	AG-Beiträge AHV, IV, EO, AIV, Verwaltungskosten	176.95		275.00		175.00	
0290.3053.01	AG-Beiträge an Unfallversicherungen	5.65		60.00			
0290.3054.01	AG-Beiträge an Familienausgleichskasse	40.80		45.00		38.65	

12.2 Erfolgsrechnung nach Funktionen

Jahresrechnung 2025

Konto	Erfolgsrechnung Funktionale Gliederung ER	Rechnung 2025		Budget 2025		Rechnung 2024	
		Aufwand	Ertrag	Aufwand	Ertrag	Aufwand	Ertrag
0290.3055.01	AG-Beiträge an Krankentaggeldversicherung	7.75		80.00			
0290.3101.01	Reinigungsmittel			100.00		24.10	
0290.3101.02	Verbrauchsmaterial	309.15		100.00		138.50	
0290.3120.02	Energie	7'247.10		5'000.00		7'756.40	
0290.3120.03	Wasser- und Abwasser	2'274.30		2'600.00		2'298.70	
0290.3120.04	Kehrrichtentsorgung	60.00		60.00		60.00	
0290.3134.01	Sachversicherungsprämien	1'485.25		1'400.00		1'472.40	
0290.3144.01	Unterhalt Gebäude und Einrichtungen	771.30		1'000.00		9'261.55	
0290.3151.01	Unterhalt Apparate, Geräte und Maschinen	212.35		200.00			
0290.3300.40	Planmässige Abschreibungen	3'795.00		3'795.00		3'795.00	
0290.4260.01	Rückerstattungen Dritter						8'775.25
0290.4930.01	Interne Verrechnung von Betriebs- und Verwaltungskosten		8'703.15		6'200.00		9'132.30
1	Öffentliche Ordnung und Sicherheit, Verteidigung	86'713.60	62'377.30	92'310.00	63'000.00	85'868.80	60'255.07
11	Öffentliche Sicherheit	375.70		380.00		349.80	
111	Polizei	375.70		380.00		349.80	
1110	Polizei	375.70		380.00		349.80	
1110.3631.01	Pauschalierte Interventionskosten	375.70		380.00		349.80	
14	Allgemeines Rechtswesen	32'283.90	23'936.95	32'800.00	25'000.00	34'038.00	24'776.97
140	Allgemeines Rechtswesen	32'283.90	23'936.95	32'800.00	25'000.00	34'038.00	24'776.97
1400	Allgemeines Rechtswesen	32'283.90	23'936.95	32'800.00	25'000.00	34'038.00	24'776.97
1400.3010.02	Löhne Feueraufseher	480.00		200.00		440.00	
1400.3102.01	Drucksachen, Publikationen	1'577.20		1'100.00		452.50	
1400.3130.01	Dienstleistungen Dritter	28'753.55		30'000.00		28'403.65	
1400.3132.01	Nachführung Vermessungswerk	1'348.30		1'500.00		4'006.00	
1400.3181.01	Forderungsverluste	124.85				735.85	
1400.4210.01	Gebühren für Amtshandlungen		20'527.50		25'000.00		22'024.02
1400.4260.01	Rückerstattungen Dritter		3'409.45				2'752.95
15	Feuerwehr	38'440.35	38'440.35	37'700.00	37'700.00	35'178.10	35'178.10
150	Feuerwehr	38'440.35	38'440.35	37'700.00	37'700.00	35'178.10	35'178.10
1500	Feuerwehr	38'440.35	38'440.35	37'700.00	37'700.00	35'178.10	35'178.10
1500.3181.01	Forderungsverluste Ersatzabgaben Feuerwehrdienstpflicht (Vorausleistung)	823.10		1'500.00		1'379.05	

12.2 Erfolgsrechnung nach Funktionen

Jahresrechnung 2025

Konto	Erfolgsrechnung Funktionale Gliederung ER	Rechnung 2025		Budget 2025		Rechnung 2024	
		Aufwand	Ertrag	Aufwand	Ertrag	Aufwand	Ertrag
1500.3612.01	Beitrag an die Einwohnergemeinde Müntschemier	36'417.25		35'000.00		32'599.05	
1500.3980.01	Interne Übertragung aus "LV neue Aufgaben" (Sicherheitsfunknetz Polycom, Vorausleistung)	1'200.00		1'200.00		1'200.00	
1500.4200.01	Ersatzabgaben Feuerwehrdienstpflicht		36'417.25		35'000.00		32'599.05
1500.4260.01	Rückerstattungen von der Einwohnergemeinde Müntschemier für Vorausleistungen Feuerwehr		2'023.10		2'700.00		2'579.05
16	Verteidigung	15'613.65		21'430.00	300.00	16'302.90	300.00
161	Militärische Verteidigung	1'000.00		1'000.00		1'000.00	
1610	Militärische Verteidigung	1'000.00		1'000.00		1'000.00	
1610.3612.01	Beitrag an die Einwohnergemeinde Siselen für die SF Werterhalt künstliche Kugelfänge	1'000.00		1'000.00		1'000.00	
162	Zivile Verteidigung	14'613.65		20'430.00	300.00	15'302.90	300.00
1620	Zivilschutz	14'613.65		20'430.00	300.00	15'302.90	300.00
1620.3120.02	Energie	1'536.45		1'800.00		3'604.60	
1620.3120.03	Wasser und Abwasser	808.20		900.00		801.30	
1620.3130.02	Telefon	320.70		330.00		202.00	
1620.3134.01	Sachversicherungsprämien	1'268.80		1'200.00		1'256.80	
1620.3144.01	Unterhalt Gebäude und Einrichtungen	133.80		500.00		214.45	
1620.3151.01	Unterhalt Sirene			1'200.00		1'216.15	
1620.3612.01	Beitrag an Gemeindeverband Öffentliche Sicherheit Bielersee Süd-West	10'545.70		14'500.00		8'007.60	
1620.4260.03	Rückerstattung Kanton für Sirene (Unterhalt)				300.00		300.00
2	Bildung	1'313'966.48	684'335.71	1'257'630.00	687'495.00	1'132'095.58	639'629.58
21	Obligatorische Schule	1'313'966.48	684'335.71	1'257'630.00	687'495.00	1'132'095.58	639'629.58
211	Eingangsstufe	370'287.65	261'055.87	330'580.00	235'770.00	353'755.78	248'983.92
2111	Basisstufe	370'287.65	261'055.87	330'580.00	235'770.00	353'755.78	248'983.92
2111.3611.01	Gemeindeanteil Lastenausgleich Lehrergehälter Basisstufe (F/S)	289'407.65		250'580.00		282'562.78	
2111.3990.01	Intern verrechneter Aufwand Basisstufe (Konto gültig ab 1.1.2017)	80'880.00		80'000.00		71'193.00	
2111.4611.01	Schülerbeiträge des Kantons		49'646.45		43'990.00		51'536.89
2111.4612.02	Kostenanteil Einwohnergemeinde Siselen für Personalkosten (Art. 24 a Zusammenarbeitsvertrag)		166'409.42		147'080.00		160'547.03
2111.4990.01	Intern verrechneter Ertrag Basisstufe (Konto gültig ab 1.1.2017)		45'000.00		44'700.00		36'900.00
212	Primarstufe	454'531.36	333'284.33	468'920.00	347'205.00	386'769.55	288'703.80

12.2 Erfolgsrechnung nach Funktionen

Jahresrechnung 2025

Konto	Erfolgsrechnung Funktionale Gliederung ER	Rechnung 2025		Budget 2025		Rechnung 2024	
		Aufwand	Ertrag	Aufwand	Ertrag	Aufwand	Ertrag
2120	Primarstufe	454'531.36	333'284.33	468'920.00	347'205.00	386'769.55	288'703.80
2120.3000.01	Löhne, Tag- und Sitzungsgelder Schulkommission (F/S)	5'955.00		3'500.00		5'025.00	
2120.3050.01	AG-Beiträge AHV, IV, EO, AIV, Verwaltungskosten (F/S)	205.40				217.10	
2120.3054.01	AG-Beiträge an Familienausgleichskasse (F/S)	45.90				49.05	
2120.3090.01	Aus- und Weiterbildungskosten (oblig. Fortbildung Lehrerschaft) (F/S)	2'762.20		4'000.00		432.40	
2120.3090.02	Übrige Personalkosten	564.25		1'000.00			
2120.3100.01	Büromaterial (F/S)	98.30		500.00			
2120.3101.01	Betriebs- und Verbrauchsmaterial (F/S)					739.80	
2120.3102.01	Drucksachen, Publikationen (F/S)	269.35		600.00		629.60	
2120.3103.01	Bibliothek (F/S)	1'998.50		2'000.00		1'965.10	
2120.3104.01	Lehrmittel, Verbrauchsmaterial für den Unterricht (F/S)	42'104.56		50'000.00		41'896.32	
2120.3110.01	Anschaffung von Mobilien (F/S)	13'074.07		20'000.00		8'134.85	
2120.3113.01	Anschaffung Hardware					1'438.80	
2120.3130.01	Porti, Frachten (F/S)	181.70		300.00		112.40	
2120.3130.02	Telefon (F/S)	969.15		2'000.00		741.00	
2120.3130.03	Schülertransportkosten (F/S)	2'713.00		6'000.00		3'986.75	
2120.3130.05	Dienstleistungen Dritter (F/S)	7'900.00		7'900.00			
2120.3134.01	Sachversicherungsprämien (F/S)	1'921.90		1'860.00		2'058.40	
2120.3150.01	Unterhalt von Mobilien (F/S)	1'236.80		3'000.00		2'135.26	
2120.3153.01	Unterhalt Hardware (F/S)	1'971.70		1'000.00		10'829.75	
2120.3153.02	Unterhalt und Ersatz ICT (F/S)	8'441.05		8'000.00		4'189.95	
2120.3158.01	Unterhalt Software (F/S)	16'566.83		15'600.00		1'325.80	
2120.3160.01	Miete Benützung Schulräume Siselen	8'460.00		8'460.00		8'460.00	
2120.3161.01	Miete Fotokopiergeräte (F/S)	7'349.15		9'000.00		7'393.00	
2120.3169.01	Benützungskosten Hallenschwimmbad (F/S)	-800.00		800.00		800.00	
2120.3170.01	Reisekosten und Spesen (F/S)	1'384.55		800.00		829.20	
2120.3171.01	Lagerbeiträge (F/S)	8'348.95		2'660.00		6'505.35	
2120.3199.01	Übriger Sachaufwand inkl. Spezialanlässe (F/S)	6'808.50		7'000.00		4'447.63	
2120.3199.02	Exkursionen, Schulreisen (F/S)					7'881.95	
2120.3300.60	Planmässige Abschreibungen Mobilien, Geräte			4'000.00			
2120.3320.90	Planmässige Abschreibungen immaterielle Anlagen	4'092.45					
2120.3611.01	Gemeindeanteil Lastenausgleich Lehrergehälter Primarstufe (F/S)	241'444.30		249'590.00		211'900.51	
2120.3636.01	Mitgliederbeitrag Verband Schulbehörden des Kantons Bern (F/S) (Konto ab 1.1.2017 bebuchen)	150.00		150.00		250.00	
2120.3910.01	Interne Verrechnung Personal-, Büro- und EDV-Aufwand (Art. 23 Vertrag) (F/S)	5'000.00		5'000.00		5'000.00	
2120.3910.02	Interne Verrechnung Dienstleistungen Verwaltungsangestellte für Schulbetrieb (F/S)	18'313.80		9'500.00		10'494.58	
2120.3990.01	Intern verrechneter Ertrag Basisstufe (Konto ab 1.1.2017 bebuchen)	45'000.00		44'700.00		36'900.00	
2120.4309.01	Erträge Spezialanlässe, Elternbeiträge (F/S)		2'116.00				2'503.80
2120.4611.01	Schülerbeiträge des Kantons		40'100.25		58'205.00		47'949.28
2120.4611.02	Rückerstattungen Kanton		432.40				
2120.4612.01	Gehaltskostenbeiträge für externe Schüler/innen (F/S)				6'500.00		

12.2 Erfolgsrechnung nach Funktionen

Jahresrechnung 2025

Konto	Erfolgsrechnung Funktionale Gliederung ER	Rechnung 2025		Budget 2025		Rechnung 2024	
		Aufwand	Ertrag	Aufwand	Ertrag	Aufwand	Ertrag
2120.4612.02	Schulkostenbeiträge von anderen Gemeinden inkl. Basisstufe (F/S)		4'461.00		4'400.00		
2120.4612.03	Kostenanteil Einwohnergemeinde Siselen für Personalkosten (Art. 24a Zusammenarbeitsvertrag)		123'817.62		115'150.00		100'373.93
2120.4612.04	Kostenanteil Einwohnergemeinde Siselen am Aufwandüberschuss ER (Art. 24b Zusammenarbeitsvertrag)		81'477.06		82'950.00		66'683.79
2120.4990.01	Intern verrechneter Aufwand Basisstufe (Konto ab 1.1.2017 bebuchen)		80'880.00		80'000.00		71'193.00
213	Oberstufe	254'146.55	52'456.90	226'400.00	66'230.00	179'131.25	58'385.00
2130	Sekundarstufe I	254'146.55	52'456.90	226'400.00	66'230.00	179'131.25	58'385.00
2130.3000.01	Löhne, Tag- und Sitzungsgelder Abgeordnete	180.00		100.00		120.00	
2130.3130.01	Schülertransportkosten ans OSZ Ins	10'089.00		12'000.00		9'027.00	
2130.3170.01	Reisekosten und Spesen	33.60				22.40	
2130.3611.01	Schulgelder gymnasialer Unterricht	9'636.00		9'300.00		666.35	
2130.3612.01	Betriebskostenbeitrag an Gemeindeverband OSZ Ins	234'207.95		205'000.00		169'295.50	
2130.4611.01	Schülerbeiträge des Kantons		49'141.90		63'230.00		54'680.00
2130.4611.02	Rückerstattung Schülertransport Kanton		3'315.00		3'000.00		3'705.00
214	Musikschulen	31'972.55		28'000.00		30'459.30	
2140	Musikschulen	31'972.55		28'000.00		30'459.30	
2140.3612.01	Beitrag an Musikschulen	31'972.55		28'000.00		30'459.30	
217	Schulliegenschaften	103'428.32	7'308.00	115'850.00	4'150.00	95'909.90	9'382.65
2170	Schulliegenschaften	103'428.32	7'308.00	115'850.00	4'150.00	95'909.90	9'382.65
2170.3010.01	Löhne Schulhausabwart/in					26'818.40	
2170.3010.02	Löhne Sport- und Pausenplatzwart/in	3'075.00		4'560.00		5'820.00	
2170.3050.01	AG-Beiträge AHV, IV, EO, AIV, Verwaltungskosten (bebuchen ab Budget 2018)	217.75		300.00		2'142.50	
2170.3052.01	AG-Beiträge an Pensionskasse					2'839.80	
2170.3053.01	AG-Beiträge an Unfallversicherungen	84.00		80.00		89.00	
2170.3054.01	AG-Beiträge an Familienausgleichskasse	49.75		70.00		474.10	
2170.3055.01	AG-Beiträge an Krankentaggeldversicherung			130.00		654.55	
2170.3091.01	Personalwerbung					598.05	
2170.3101.01	Reinigungs- und Verbrauchsmaterial	625.80		2'000.00		2'261.95	
2170.3101.02	Verbrauchsmaterial Sport- und Pausenplatz sowie Umgebung	2'299.80		1'000.00		69.65	
2170.3110.01	Anschaffung von Geräten und Mobilien	489.70		5'000.00			
2170.3120.01	Heizmaterial	8'735.30		13'000.00		12'540.40	
2170.3120.02	Energie	2'306.30		3'500.00		2'298.00	
2170.3120.03	Wasser und Abwasser	1'528.65		2'000.00		1'518.15	
2170.3120.04	Kehrichtentsorgung	5'062.50		2'000.00		2'040.15	
2170.3130.01	Dienstleistungen Dritter	44'753.40		48'000.00			

12.2 Erfolgsrechnung nach Funktionen

Jahresrechnung 2025

Konto	Erfolgsrechnung Funktionale Gliederung ER	Rechnung 2025		Budget 2025		Rechnung 2024	
		Aufwand	Ertrag	Aufwand	Ertrag	Aufwand	Ertrag
2170.3134.01	Sachversicherungen	3'777.90		4'000.00		3'752.80	
2170.3137.01	Fahrzeugsteuer Wischmaschine			30.00		27.00	
2170.3140.01	Unterhalt Sport- und Pausenplatz, Schulhausumgebung	2'095.80		4'100.00		10'069.25	
2170.3144.01	Unterhalt Gebäude und Einrichtungen	12'153.27		5'400.00		5'025.40	
2170.3151.01	Unterhalt Apparate, Geräte und Maschinen	3'840.85		2'000.00		3'387.65	
2170.3161.01	Miete von Maschinen und Geräten	360.25		500.00		1'251.55	
2170.3170.01	Reisekosten und Spesen			200.00		259.25	
2170.3300.40	Planmässige Abschreibungen	8'764.35		14'770.00		8'764.35	
2170.3300.60	Planmässige Abschreibungen Mobilien VV	3'207.95		3'210.00		3'207.95	
2170.4260.01	Rückerstattungen Dritter		2'566.00				6'046.65
2170.4470.01	Mietzinse Mehrzweckräume		1'000.00		400.00		530.00
2170.4910.01	Interne Verrechnungen von Dienstleistungen Abwartin Tagesbetreuung		400.00		400.00		300.00
2170.4930.01	Interne Verrechnung von Betriebskosten Tagesbetreuung		800.00		800.00		600.00
2170.4950.01	Interne Verrechnung Abschreibungen Tagesbetreuung		2'542.00		2'550.00		1'906.00
218	Tagesbetreuung	27'964.00	18'958.06	27'730.00	21'730.00	27'622.65	19'672.59
2180	Tagesbetreuung	27'964.00	18'958.06	27'730.00	21'730.00	27'622.65	19'672.59
2180.3010.01	Löhne nichtpädagogisches Personal (insbesondere Küche) (F/S)	7'695.00		7'260.00		3'450.00	
2180.3010.02	Löhne Transportdienstleister/in (F/S)	1'980.00		3'050.00		5'936.50	
2180.3010.03	Übrige Löhne (F/S)	240.00					
2180.3050.01	AG-Beiträge AHV, IV, EO, AIV, Verwaltungskosten (F/S)	404.05		680.00		385.30	
2180.3053.01	AG-Beiträge an Unfallversicherungen	19.05		175.00			
2180.3054.01	AG-Beiträge an Familienausgleichskasse (F/S)	92.25		155.00		99.90	
2180.3055.01	AG-Beiträge an Krankentaggeldversicherung			290.00			
2180.3102.01	Drucksachen, Publikationen	226.25					
2180.3105.01	Lebensmittel (F/S)	2'300.10		3'120.00		1'452.20	
2180.3110.01	Anschaffung von Mobilien (F/S)	187.05		100.00			
2180.3130.01	Dienstleistungen Dritter (F/S)	328.40		180.00		172.00	
2180.3130.02	Schülertransportkosten (F/S)			380.00			
2180.3130.03	Lieferung Essen (F/S)					4'869.00	
2180.3170.01	Reisekosten und Spesen (F/S)	120.80		900.00		833.10	
2180.3611.01	Besoldungsanteile an den Kanton für Tagesschulleitung und pädagogisches Personal (PERSISKA) (F/S)	9'994.05		7'050.00		7'141.65	
2180.3910.01	Interne Verrechnung von Dienstleistungen Schulhausabwart/in (F/S)	400.00		400.00		300.00	
2180.3930.01	Interne Verrechnung von Betriebskosten (F/S)	800.00		800.00		600.00	
2180.3940.01	Interne Verrechnung von kalkulatorischen Zinsen und Finanzaufwand (F/S)	635.00		640.00		477.00	
2180.3950.01	Interne Verrechnung von Abschreibungen (F/S)	2'542.00		2'550.00		1'906.00	
2180.4260.01	Elternbeiträge Betreuung (F/S)		3'785.00		4'800.00		4'798.00
2180.4260.02	Elternbeiträge Verpflegung (F/S)		2'880.00		6'000.00		5'040.00
2180.4611.01	Betriebsbeiträge Kanton (F/S)		1'922.00		4'600.00		1'046.00

12.2 Erfolgsrechnung nach Funktionen

Jahresrechnung 2025

Konto	Erfolgsrechnung Funktionale Gliederung ER	Rechnung 2025		Budget 2025		Rechnung 2024	
		Aufwand	Ertrag	Aufwand	Ertrag	Aufwand	Ertrag
2180.4612.01	Kostenanteil Einwohnergemeinde Siselen am Aufwandüberschuss (Art. 24b Zusammenarbeitsvertrag)		10'371.06		6'330.00		8'788.59
219	Obligatorische Schule	71'636.05	11'272.55	60'150.00	12'410.00	58'447.15	14'501.62
2195	Schülertransporte	3'016.15				6'672.55	
2195.3130.01	Schülertransporte IBEM/Begabtenförderung	3'016.15				6'672.55	
2197	Schulsozialdienst	9'499.60		9'450.00		8'994.05	
2197.3612.01	Beiträge an Schulsozialarbeit	9'499.60		9'450.00		8'994.05	
2198	Nicht Aufteilbares obligatorische Schule	59'120.30	11'272.55	50'700.00	12'410.00	42'780.55	14'501.62
2198.3130.01	Schülerunfallversicherung	639.60		700.00		691.80	
2198.3612.01	Beitrag an Einwohnergemeinde Ins für besondere Massnahmen (Art. 17 VSG)	58'480.70		50'000.00		42'088.75	
2198.4260.01	Rückerstattung Einwohnergemeinde Siselen für Anteil Schülerunfallversicherung		348.15		350.00		362.75
2198.4611.01	Schülerbeiträge des Kantons für besondere Massnahmen (Art. 17 VSG)		10'924.40		12'060.00		14'138.87
3	Kultur, Sport und Freizeit, Kirche	11'921.45	-1.80	13'245.00	200.00	19'225.00	350.00
32	Kultur, übrige	4'207.65	-1.80	3'870.00		4'542.15	350.00
329	Kultur	4'207.65	-1.80	3'870.00		4'542.15	350.00
3290	Übrige Kultur	4'207.65	-1.80	3'870.00		4'542.15	350.00
3290.3199.01	Bundes- und Jungbürgerfeier	627.65		300.00		812.15	
3290.3632.01	Betriebsbeitrag an Gemeindeverband für Kulturförderung	72.00		70.00		72.00	
3290.3636.01	Beiträge an kulturelle Institutionen	3'508.00		3'500.00		3'658.00	
3290.4612.01	Kostenanteile Siselen an Aktivitäten für die Jungbürger/innen		-1.80				350.00
33	Medien	3'286.20		5'635.00		4'429.25	
332	Massenmedien	3'286.20		5'635.00		4'429.25	
3320	Massenmedien	3'286.20		5'635.00		4'429.25	
3320.3010.01	Löhne Anzeigerverträge/in	3'010.00		3'400.00		3'010.00	
3320.3050.01	AG-Beiträge AHV, IV, EO, AIV, Verwaltungskosten	218.65		225.00		160.50	
3320.3053.01	AG-Beiträge an Unfallversicherungen	7.00		65.00			
3320.3054.01	AG-Beiträge an Familienausgleichskasse	50.55		50.00		35.50	
3320.3055.01	AG-Beiträge an Krankentaggeldversicherung			95.00			
3320.3130.01	Betreuung Website			1'800.00		1'223.25	

12.2 Erfolgsrechnung nach Funktionen

Jahresrechnung 2025

Konto	Erfolgsrechnung Funktionale Gliederung ER	Rechnung 2025		Budget 2025		Rechnung 2024	
		Aufwand	Ertrag	Aufwand	Ertrag	Aufwand	Ertrag
34	Sport und Freizeit	4'427.60		3'740.00	200.00	10'253.60	
342	Freizeit	4'427.60		3'740.00	200.00	10'253.60	
3420	Freizeit	4'427.60		3'740.00	200.00	10'253.60	
3420.3119.01	Anschaffung von Mobilien			300.00			
3420.3140.01	Unterhalt Ruheplatz	2'099.05					
3420.3159.01	Unterhalt Zelte, Festbankgarnituren und Zeltwagen			100.00		2'853.85	
3420.3161.01	Miete Einstellplatz für Zelte mit Wagen	840.00		840.00		840.00	
3420.3171.01	Seniorenfahrt					5'073.20	
3420.3300.30	Planmässige Abschreibungen, übrige Tiefbauten	1'371.95		2'380.00		1'371.95	
3420.3636.01	Beitrag an Wanderwege	116.60		120.00		114.60	
3420.4240.01	Benützungsgebühren Zelte und Festbankgarnituren				200.00		
4	Gesundheit	3'733.45	1'135.00	4'200.00	1'440.00	3'303.45	1'000.00
42	Ambulante Krankenpflege	600.00		600.00		600.00	
421	Ambulante Krankenpflege	600.00		600.00		600.00	
4210	Ambulante Krankenpflege	600.00		600.00		600.00	
4210.3636.01	Beiträge an Institutionen	500.00		500.00		500.00	
4210.3636.02	Mitgliederbeitrag Verein Spitex Seeland	100.00		100.00		100.00	
43	Gesundheit	2'540.00	1'135.00	3'000.00	1'440.00	2'110.00	1'000.00
433	Schulgesundheitsdienst	2'540.00	1'135.00	3'000.00	1'440.00	2'110.00	1'000.00
4330	Schulgesundheitsdienst	110.00	55.00	400.00	200.00	220.00	110.00
4330.3136.01	Arzthonorare, Schirnbild, Impfungen (F/S)	110.00		400.00		220.00	
4330.4260.01	Rückerstattung Einwohnergemeinde Siselen für Anteil Schulgesundheitsdienst		55.00		200.00		110.00
4331	Schulzahnpflege	2'430.00	1'080.00	2'600.00	1'240.00	1'890.00	890.00
4331.3101.01	Betriebs- und Verbrauchsmateriel (F/S)			200.00			
4331.3136.01	Honorare Schulzahnärzte für Aufklärungs- und Untersuchungskosten (F/S)	900.00		1'800.00		930.00	
4331.3637.01	Beiträge an Private für Aufklärungs- und Untersuchungskosten (F/S)	1'530.00		600.00		960.00	
4331.4260.01	Rückerstattung Einwohnergemeinde Siselen für Anteil Schulzahnpflege		1'080.00		1'240.00		890.00
49	Gesundheitswesen	593.45		600.00		593.45	
490	Gesundheitswesen	593.45		600.00		593.45	

12.2 Erfolgsrechnung nach Funktionen

Jahresrechnung 2025

Konto	Erfolgsrechnung Funktionale Gliederung ER	Rechnung 2025		Budget 2025		Rechnung 2024	
		Aufwand	Ertrag	Aufwand	Ertrag	Aufwand	Ertrag
4900	Gesundheitswesen	593.45		600.00		593.45	
4900.3151.00	Service Defibrilator	593.45		600.00		593.45	
5	Soziale Sicherheit	588'226.60	48'039.81	585'550.00	16'000.00	527'572.95	21'938.24
53	Alter + Hinterlassene	151'599.85		169'465.00		151'635.70	
531	Alters- und Hinterlassenenversicherung AHV	14'570.00		14'570.00		15'122.25	
5310	Alters- und Hinterlassenenversicherung AHV	14'570.00		14'570.00		15'122.25	
5310.3612.01	Beitrag an die Einwohnergemeinde Siselen	14'570.00		14'570.00		15'122.25	
532	Ergänzungsleistungen AHV / IV	128'724.00		146'835.00		135'432.00	
5320	Ergänzungsleistungen AHV / IV	128'724.00		146'835.00		135'432.00	
5320.3631.01	Gemeindeanteil Lastenausgleich EL	128'724.00		146'835.00		135'432.00	
535	Leistungen an das Alter	8'305.85		8'060.00		1'081.45	
5350	Leistungen an das Alter	8'305.85		8'060.00		1'081.45	
5350.3000.01	Tag- und Sitzungsgelder	1'305.00		1'160.00		930.00	
5350.3130.01	Seniorenanlässe	547.40		900.00		151.45	
5350.3171.01	Seniorenfahrt	6'453.45		6'000.00			
54	Familie und Jugend	67'872.35	48'039.81	27'875.00	16'000.00	34'122.10	21'938.24
541	Familienzulagen	2'768.00		2'925.00		2'008.00	
5410	Familienzulagen	2'768.00		2'925.00		2'008.00	
5410.3631.01	Gemeindeanteil Lastenausgleich Familienzulagen NE	2'768.00		2'925.00		2'008.00	
544	Jugendschutz	2'947.45		3'200.00		2'900.00	
5440	Jugendschutz allgemein	100.00		100.00		100.00	
5440.3636.01	Beitrag an Mütter- und Väterberatung des Kantons Bern	100.00		100.00		100.00	
5444	Offene Kinder- und Jugendarbeit	2'847.45		3'100.00		2'800.00	
5444.3612.01	Beitrag an die Einwohnergemeinde Täuffelen für ROJA	2'847.45		3'100.00		2'800.00	
545	Leistungen an Familien	62'156.90	48'039.81	21'750.00	16'000.00	29'214.10	21'938.24

12.2 Erfolgsrechnung nach Funktionen

Jahresrechnung 2025

Konto	Erfolgsrechnung Funktionale Gliederung ER	Rechnung 2025		Budget 2025		Rechnung 2024	
		Aufwand	Ertrag	Aufwand	Ertrag	Aufwand	Ertrag
5450	Leistungen an Familien allgemein	62'156.90	48'039.81	21'750.00	16'000.00	29'214.10	21'938.24
5450.3130.01	Entschädigung an regionalen Sozialdienst für Administration kiBon	1'750.00		1'750.00		1'470.00	
5450.3637.01	Beiträge an Private für Betreuungsgutscheine	60'406.90		20'000.00		27'744.10	
5450.4611.01	Anteil Kanton an Betreuungsgutscheine		48'039.81		16'000.00		21'938.24
57	Sozialhilfe und Asylwesen	368'754.40		388'210.00		341'815.15	
579	Sozialhilfe	368'754.40		388'210.00		341'815.15	
5796	Regionaler Sozialdienst	31'042.80		27'850.00		16'875.20	
5796.3612.01	Beitrag an die Einwohnergemeinde Erfach für Regionalen Sozialdienst	31'042.80		27'850.00		16'875.20	
5799	Lastenausgleich Sozialhilfe	337'711.60		360'360.00		324'939.95	
5799.3611.01	Gemeindeanteil Lastenausgleich Sozialhilfe	337'711.60		360'360.00		324'939.95	
6	Verkehr und Nachrichtenübermittlung	120'782.65	7'976.35	152'615.00	2'560.00	133'401.45	3'282.35
61	Strassenverkehr	65'934.65	7'976.35	94'615.00	2'560.00	79'536.45	3'282.35
615	Gemeindestrassen	65'934.65	7'976.35	94'615.00	2'560.00	79'536.45	3'282.35
6150	Gemeindestrassen	64'147.05	7'976.35	92'825.00	2'560.00	79'536.45	3'282.35
6150.3030.01	Löhne Betriebspersonal	180.00		1'500.00		330.00	
6150.3050.01	AG-Beiträge AHV, IV, EO, AIV, Verwaltungskosten			100.00			
6150.3053.01	AG-Beiträge an Unfallversicherungen			40.00			
6150.3054.01	AG-Beiträge an Familienausgleichskasse			25.00			
6150.3055.01	AG-Beiträge an Krenkentanggeldversicherung			20.00			
6150.3101.01	Betriebs- und Verbrauchsmaterial	208.70		500.00			
6150.3102.01	Drucksachen, Publikationen			100.00			
6150.3120.01	Energie öffentliche Beleuchtung	4'560.45		5'000.00		4'161.85	
6150.3130.01	Generelle Strassenplanung: Jährliche Nacherfassungen und Aktualisierungen			500.00			
6150.3130.02	Rahmenvertrag mit der BKW für den Betrieb und die Instandhaltung der öffentlichen Beleuchtung	4'167.35		3'880.00		4'134.15	
6150.3132.01	Honorare externer Berater, Gutachter, Fachexperten	11'004.75					
6150.3134.01	Sachversicherungen	35.40		40.00		35.40	
6150.3141.01	Unterhalt Strassen	14'396.25		40'000.00		38'145.20	
6150.3141.02	Unterhalt öffentliche Beleuchtung			2'500.00			
6150.3141.03	Winterdienst	5'703.05		14'000.00		10'999.90	
6150.3151.01	Unterhalt Maschinen, Geräte, Werkzeuge	118.35		500.00			
6150.3161.01	Miete von Maschinen und Geräten	2'889.75		500.00		174.00	

12.2 Erfolgsrechnung nach Funktionen

Jahresrechnung 2025

Konto	Erfolgsrechnung Funktionale Gliederung ER	Rechnung 2025		Budget 2025		Rechnung 2024	
		Aufwand	Ertrag	Aufwand	Ertrag	Aufwand	Ertrag
6150.3170.01	Reisekosten und Spesen			100.00			
6150.3300.10	Planmässige Abschreibungen	18'883.00		21'520.00		19'555.95	
6150.3612.01	Beitrag an die Einwohnergemeinde Siselen für SF Unterhalt Turbenweg	2'000.00		2'000.00		2'000.00	
6150.4260.03	Rückerstattungen Dritter		2'491.55				
6150.4611.01	Entschädigung für öffentliche Beleuchtung		2'083.10		1'860.00		2'201.45
6150.4612.01	Kostenanteile Treiten und Brütteln für Flurwegunterhalt im Grenzbereich gemäss Reglement (Konto ab 1.1.2017 bebuchen)		3'338.40				477.80
6150.4612.02	Kostenanteile Lüscherz für Winterdienst Lüscherzstrasse (Lüscherzkreuzung bis Gemeindegrenze Finsterhennen) (Konto ab 1.1.2017 bebuchen)				500.00		603.10
6150.4612.03	Kostenanteile Siselen an Reparaturkosten Abrandpflug				200.00		
6150.4637.01	Rückerstattungen		63.30				
6151	Strassenbeleuchtung	1'787.60		1'790.00			
6151.3300.10	Planmässige Abschreibungen	1'787.60		1'790.00			
62	Öffentlicher Verkehr	54'848.00		58'000.00		53'865.00	
629	Öffentlicher Verkehr	54'848.00		58'000.00		53'865.00	
6291	Gemeindeanteil Öffentlicher Verkehr	54'848.00		58'000.00		53'865.00	
6291.3631.01	Gemeindeanteil Lastenausgleich Öffentlicher Verkehr	54'534.00		57'700.00		53'556.00	
6291.3632.01	Mitgliederbeitrag Regionale Verkehrskonferenz	314.00		300.00		309.00	
7	Umweltschutz und Raumordnung	586'211.50	600'600.15	612'270.00	573'500.00	615'132.25	584'875.82
71	Wasserversorgung	120'956.90	120'956.90	123'140.00	123'140.00	136'417.15	136'417.15
710	Wasserversorgung	120'956.90	120'956.90	123'140.00	123'140.00	136'417.15	136'417.15
7101	Wasserversorgung [Gemeindebetrieb]	120'956.90	120'956.90	123'140.00	123'140.00	136'417.15	136'417.15
7101.3000.01	Löhne, Tag- und Sitzungsgelder	240.00				180.00	
7101.3030.01	Löhne Betriebspersonal	480.00		500.00		765.00	
7101.3101.01	Betriebs- und Verbrauchsmaterial			500.00			
7101.3102.01	Drucksachen, Publikationen			100.00			
7101.3109.01	Wasserbezüge von WAGROM (Arbeitspreis)	6'854.40		7'100.00		6'625.60	
7101.3111.01	Anschaffung von Mobilien, Werkzeugen, Wasserzählern	195.40		1'000.00		189.00	
7101.3132.01	Honorare externe Berater, Gutachter, Fachexperten	1'819.05		2'000.00		1'360.95	
7101.3143.01	Unterhalt am Wasserleitungsnetz			5'000.00		12'917.15	
7101.3143.02	Unterhalt/Ersatz Hydranten	2'935.00		5'000.00			
7101.3170.01	Reisekosten und Spesen	18.53		100.00		18.80	
7101.3180.01	Wertberichtigung Wassergebühren	-1'400.00		1'000.00		1'200.00	
7101.3181.01	Forderungsverluste	-1.85		500.00		76.15	

12.2 Erfolgsrechnung nach Funktionen

Jahresrechnung 2025

Konto	Erfolgsrechnung Funktionale Gliederung ER	Rechnung 2025		Budget 2025		Rechnung 2024	
		Aufwand	Ertrag	Aufwand	Ertrag	Aufwand	Ertrag
7101.3300.30	Planmässige Abschreibungen	558.75		6'560.00		558.75	
7101.3300.91	Planmässige Abschreibungen bestehendes Verwaltungsvermögen	13'372.00		13'380.00		13'372.00	
7101.3320.90	Planmässige Abschreibungen immaterielle Anlagen			2'500.00			
7101.3510.10	Einlage Werterhalt nach Wiederbeschaffungswert	22'888.00		8'730.00		22'888.00	
7101.3510.50	Einlage Werterhalt aus Anschlussgebühren	13'800.00		5'000.00		22'446.00	
7101.3612.01	Beiträge an Gemeindeverband WAGROM (Leistungspreis)	50'474.95		51'100.00		45'667.85	
7101.3612.02	Interne Verrechnung Dienstleistungen	3'780.00		3'780.00		3'000.00	
7101.4240.01	Grund- und Verbrauchsgebühren		88'996.70		90'000.00		90'713.45
7101.4240.50	Anschlussgebühren		13'800.00		5'000.00		22'446.00
7101.4260.01	Rückerstattungen Dritter						6'410.80
7101.4290.01	Eingang abgeschriebener Gebühren		2'429.45				1'316.15
7101.4409.01	Intern verrechnete Verzinsung Nettovermögen Spezialfinanzierung		1'800.00		2'700.00		1'600.00
7101.4510.10	Entnahme aus der Spezialfinanzierung Werterhalt des EK		13'930.75		22'440.00		13'930.75
7101.4611.01	Entschädigungen des Kantons				3'000.00		
7101.9010.01	Abschluss Spezialfinanzierung im EK, Ertragsüberschuss	4'942.67		9'290.00		5'151.90	
72	Abwasserentsorgung	252'698.60	252'698.60	240'010.00	240'010.00	259'897.65	259'897.65
720	Abwasserentsorgung	252'698.60	252'698.60	240'010.00	240'010.00	259'897.65	259'897.65
7201	Abwasserentsorgung [Gemeindebetrieb]	252'698.60	252'698.60	240'010.00	240'010.00	259'897.65	259'897.65
7201.3000.01	Löhne, Tag- und Sitzungsgelder	180.00				645.00	
7201.3132.01	Honorare externer Berater, Gutacher, Fachexperten	3'988.10		3'000.00		4'555.25	
7201.3143.01	Unterhalt am Kanalisationsnetz	2'467.85		5'000.00		11'840.90	
7201.3170.01	Reisekosten und Spesen	29.05		50.00			
7201.3180.01	Wertberichtigung Abwassergebühren	-3'400.00		1'000.00		2'800.00	
7201.3181.01	Forderungsverluste	-4.50		500.00		60.08	
7201.3300.30	Planmässige Abschreibungen	762.85		770.00		762.85	
7201.3320.90	Planmässige Abschreibungen immaterielle Anlagen	14'939.30		14'940.00		14'939.30	
7201.3510.10	Einlage Werterhalt nach Wiederbeschaffungswert	48'657.00		43'700.00		48'657.00	
7201.3510.50	Einlage Werterhalt aus Anschlussgebühren	13'800.00		5'000.00		17'000.00	
7201.3612.01	Beiträge an Gemeindeverband ARAT	110'114.70		128'680.00		116'916.20	
7201.3612.02	Interne Verrechnung Dienstleistungen	28'780.00		28'780.00		28'000.00	
7201.3614.01	Beiträge an die Flurgenossenschaft für allg. Unterhalt Drainagen	431.85		4'000.00		2'657.45	
7201.4240.01	Grund- und Verbrauchsgebühren		218'251.00		218'000.00		222'786.55
7201.4240.50	Anschlussgebühren		13'800.00		5'000.00		17'000.00
7201.4290.01	Eingang abgeschriebener Gebühren		4'045.45				3'708.95
7201.4409.01	Intern verrechnete Verzinsung Nettovermögen Spezialfinanzierung		900.00		1'300.00		700.00
7201.4510.10	Entnahme aus der Spezialfinanzierung Werterhalt des EK		15'702.15		15'710.00		15'702.15
7201.9010.01	Abschluss Spezialfinanzierung im EK, Ertragsüberschuss	31'952.40		4'590.00		11'063.62	

12.2 Erfolgsrechnung nach Funktionen

Jahresrechnung 2025

Konto	Erfolgsrechnung Funktionale Gliederung ER	Rechnung 2025		Budget 2025		Rechnung 2024	
		Aufwand	Ertrag	Aufwand	Ertrag	Aufwand	Ertrag
73	Abfall	53'222.60	53'222.60	57'850.00	57'850.00	57'240.25	57'240.25
730	Abfall	53'222.60	53'222.60	57'850.00	57'850.00	57'240.25	57'240.25
7301	Abfall [Gemeindebetrieb]	53'222.60	53'222.60	57'850.00	57'850.00	57'240.25	57'240.25
7301.3000.02	Löhne, Tag- und Sitzungsgelder (F/S)					120.00	
7301.3030.01	Löhne Betriebspersonal (F)			200.00		1'590.00	
7301.3030.02	Löhne Betriebspersonal (F/S)	5'887.50		6'000.00		4'555.00	
7301.3050.02	AG-Beiträge AHV, IV, EO, AIV, Verwaltungskosten (F/S)					15.50	
7301.3054.02	AG-Beiträge an Familienausgleichskasse (F/S)	62.90				60.25	
7301.3101.01	Betriebs- und Verbrauchsmaterial (F)	1'323.90		50.00		1'314.95	
7301.3101.02	Betriebs- und Verbrauchsmaterial (F/S)	47.00		100.00		37.00	
7301.3102.02	Drucksachen, Publikationen (F/S)			50.00			
7301.3111.01	Anschaffung von Maschinen und Geräten (F)	787.50		3'000.00		358.35	
7301.3111.02	Anschaffung von Maschinen und Geräten (F/S)	358.35					
7301.3120.02	Energie (F/S)	189.10		300.00		-1'581.90	
7301.3130.01	Entsorgung Hauskehricht (F)	15'136.75		14'860.00		14'856.30	
7301.3130.02	Entsorgung Altöl (F/S)	784.65		800.00		550.45	
7301.3130.03	Entsorgung Altglas (F/S)	1'599.00		1'400.00		1'581.35	
7301.3130.05	Entsorgung Grüngut (F/S)	10'487.75		13'000.00		14'531.25	
7301.3130.06	Entsorgung Weissblech/Alu (F/S)			700.00		619.40	
7301.3130.07	Entsorgung Altkarton (F/S)	753.15		1'500.00		1'643.75	
7301.3130.08	Entsorgung Alteisen (F/S)	621.25		1'300.00		434.50	
7301.3130.09	Übrige Entsorgungen (F/S)	1'363.70		1'350.00		1'086.05	
7301.3130.10	Übrige Dienstleistungen Dritter (F)			200.00			
7301.3130.11	Übrige Dienstleistungen Dritter (F/S)			100.00			
7301.3130.13	Einkauf Sammelsäcke Kunststoff (F)					972.90	
7301.3134.01	Sachversicherungen (F/S)	213.80		220.00		222.55	
7301.3144.01	Unterhalt Gebäude und Einrichtungen (F/S)			500.00			
7301.3151.01	Unterhalt an Apparaten, Maschinen, Gerätschaften, Werkzeugen (F)	680.45		400.00			
7301.3151.02	Unterhalt an Apparaten, Maschinen, Gerätschaften, Werkzeugen (F/S)			1'000.00		3'168.45	
7301.3161.01	Miete Presscontainer Altkarton (F/S)	3'891.60		3'400.00		3'230.25	
7301.3161.02	Miete von Maschinen, Fahrzeugen und Geräten (F/S)	308.00		500.00		352.00	
7301.3170.02	Reisekosten und Spesen (F/S)			100.00		22.40	
7301.3180.01	Wertberichtigung Kehrichtgebühren (F)	-1'300.00				1'500.00	
7301.3181.01	Forderungsverluste (F)	87.50				60.00	
7301.3300.30	Planmässige Abschreibungen Tiefbauten (F)	730.50		730.00		730.50	
7301.3300.90	Planmässige Abschreibungen bestehendes Verwaltungsvermögen (F)	1'409.00		1'410.00		1'409.00	
7301.3409.01	Intern verrechnete Verzinsung Nettoschuld Spezialfinanzierung (F)			100.00			
7301.3612.01	Beitrag an Einwohnergemeinde Ins für Regionale Kadaversammelstelle (F)	1'606.90		1'800.00		1'800.00	
7301.3612.02	Interne Verrechnung Dienstleistungen (F)	1'780.00		1'780.00		1'000.00	

12.2 Erfolgsrechnung nach Funktionen

Jahresrechnung 2025

Konto	Erfolgsrechnung Funktionale Gliederung ER	Rechnung 2025		Budget 2025		Rechnung 2024	
		Aufwand	Ertrag	Aufwand	Ertrag	Aufwand	Ertrag
7301.3612.03	Interne Verrechnung Dienstleistungen (F/S)	1'000.00		1'000.00		1'000.00	
7301.4240.01	Kehrichtgebühren (F)		35'190.25		36'000.00		32'644.45
7301.4240.02	Gebühren für Kadaverentsorgung (F)				100.00		
7301.4260.01	Rückerstattungen für Wertstoffe (F/S)		3'564.20		2'500.00		2'841.60
7301.4260.03	Verkauf Kunststoffsammlsäcke (F)		460.40				979.65
7301.4401.01	Verzugszinsen auf Gebühren		8.75				
7301.4409.01	Intern verrechnete Verzinsung Nettovermögen Spezialfinanzierung		20.00		50.00		20.00
7301.4451.01	Erträge aus Beteiligungen (F)		880.00		850.00		880.00
7301.4479.01	Beitrag der Einwohnergemeinde Siselen an Investitionsfolgekosten Grundstück Abfallsammelstelle		470.00		320.00		1'204.00
7301.4632.01	Beitrag der Einwohnergemeinde Siselen an die Betriebskosten (F)		12'629.00		16'900.00		15'057.00
7301.9010.01	Abschluss Spezialfinanzierung im EK, Ertragsüberschuss	3'412.35					
7301.9011.01	Abschluss Spezialfinanzierung im EK, Aufwandüberschuss				1'130.00		3'613.55
74	Verbauungen	38'155.00	25'000.00	36'000.00	25'000.00	39'930.00	25'000.00
741	Gewässerverbauungen	38'155.00	25'000.00	36'000.00	25'000.00	39'930.00	25'000.00
7410	Gewässerverbauungen	38'155.00	25'000.00	36'000.00	25'000.00	39'930.00	25'000.00
7410.3611.01	Entschädigung an JGK-Unterhaltskosten des Kantons	38'155.00		36'000.00		39'930.00	
7410.4612.01	Interne Verrechnung Aufwand allg. Haushalt und 2seitige Spezialfinanzierung		25'000.00		25'000.00		25'000.00
75	Arten- und Landschaftsschutz	240.00		500.00		614.00	
750	Arten- und Landschaftsschutz	240.00		500.00		614.00	
7500	Arten- und Landschaftsschutz	240.00		500.00		614.00	
7500.3140.01	Unterhalt Parzelle Nr. 19, Chappelenacher, Landschaftsschutzgebiet A (Bahnbord)	240.00		500.00		614.00	
76	Bekämpfung von Umweltverschmutzung	258.00				117.00	
769	Bekämpfung von Umweltverschmutzung	258.00				117.00	
7690	Bekämpfung von Umweltverschmutzung	258.00				117.00	
7690.3130.01	Dienstleistungen Dritter	140.00					
7690.3636.01	Beitrag seeland.biel/bienne	118.00				117.00	
77	Übriger Umweltschutz	36'384.25		38'150.00		29'575.60	24'385.57
771	Friedhof und Bestattung	34'108.35		35'850.00		27'350.00	24'385.57

12.2 Erfolgsrechnung nach Funktionen

Jahresrechnung 2025

Konto	Erfolgsrechnung Funktionale Gliederung ER	Rechnung 2025		Budget 2025		Rechnung 2024	
		Aufwand	Ertrag	Aufwand	Ertrag	Aufwand	Ertrag
7710	Friedhof und Bestattung allgemein	34'108.35		35'850.00		27'350.00	24'385.57
7710.3199.01	Grabschmuck	400.00		1'000.00		750.00	
7710.3612.01	Beitrag an Einwohnergemeinde Siselen	33'708.35		34'850.00		26'600.00	
7710.4612.01	Einmaliger Liquidationsanteil des Friedhofgemeindevorstands						24'385.57
779	Umweltschutz	2'275.90		2'300.00		2'225.60	
7792	Hundetoiletten	2'275.90		2'300.00		2'225.60	
7792.3030.01	Löhne des Betriebspersonals	1'545.00		1'600.00		1'560.00	
7792.3101.01	Betriebs- und Verbrauchsmaterial	730.90		700.00		665.60	
79	Raumordnung	84'296.15	148'722.05	116'620.00	127'500.00	91'340.60	81'935.20
790	Raumordnung	84'296.15	148'722.05	116'620.00	127'500.00	91'340.60	81'935.20
7900	Raumordnung allgemein	7'896.35	74'030.25	6'140.00	20'000.00	7'702.40	
7900.3000.01	Löhne, Tag- und Sitzungsgelder Planungsausschuss	360.00		1'000.00		240.00	
7900.3102.01	Drucksachen und Publikationen					728.35	
7900.3132.01	Honorare externer Berater, Gutachter, Fachexperten	3'000.00		500.00		2'197.70	
7900.3170.01	Reisekosten und Spesen			100.00			
7900.3320.90	Planmässige Abschreibungen	4'536.35		4'540.00		4'536.35	
7900.4309.01	Infrastrukturentscheidungen aus Kiesabbau in Treiten		50'000.00				
7900.4309.02	Infrastrukturentscheidung Kiesgrube uf der Höchi		21'030.25		20'000.00		
7900.4510.01	Entnahme aus SF Mehrwertabschöpfung		3'000.00				
7906	Regionale Planungsgruppen	1'708.00		2'980.00		1'703.00	
7906.3636.01	Beitrag an Verein seeland.biel/bienne	1'708.00		2'980.00		1'703.00	
7909	Mehrwertabschöpfung	74'691.80	74'691.80	107'500.00	107'500.00	81'935.20	81'935.20
7909.3510.01	Mehrwertabschöpfung ROOG Gemeindeanteil 90%			51'750.00			
7909.3510.02	Mehrwertabschöpfung "uf dr Höchi" Gemeindeanteil 90%	67'222.60		45'000.00		73'741.70	
7909.3705.01	Mehrwertabschöpfung ROOG Kantonsanteil 10%			5'750.00			
7909.3705.02	Mehrwertabschöpfung "uf dr Höchi" Kantonsanteil 10%	7'469.20		5'000.00		8'193.50	
7909.4022.01	Mehrwertabschöpfung ROOG Gemeindeanteil 90%				51'750.00		
7909.4022.02	Mehrwertabschöpfung "uf dr Höchi" Gemeindeanteil 90%		67'222.60		45'000.00		73'741.70
7909.4705.01	Mehrwertabschöpfung ROOG Kantonsanteil 10%				5'750.00		
7909.4705.02	Mehrwertabschöpfung "uf dr Höchi" Kantonsanteil 10%		7'469.20		5'000.00		8'193.50
8	Volkswirtschaft	32'117.20	54'923.85	29'365.00	47'030.00	41'949.15	64'150.48
81	Landwirtschaft	1'431.15		2'150.00		1'460.65	

12.2 Erfolgsrechnung nach Funktionen

Jahresrechnung 2025

Konto	Erfolgsrechnung Funktionale Gliederung ER	Rechnung 2025		Budget 2025		Rechnung 2024	
		Aufwand	Ertrag	Aufwand	Ertrag	Aufwand	Ertrag
811	Verwaltung, Vollzug und Kontrolle	1'431.15		1'800.00		1'460.65	
8110	Verwaltung, Vollzug und Kontrolle	1'431.15		1'800.00		1'460.65	
8110.3010.01	Löhne Ackerbaustellenleiter/in	1'410.00		1'590.00		1'440.00	
8110.3050.01	AG-Beiträge AHV, IV, EO, AIV, Verwaltungskosten			120.00			
8110.3054.01	AG-Beiträge an Familienausgleichskasse	21.15		40.00		20.65	
8110.3170.01	Reisekosten und Spesen			50.00			
814	Produktionsverbesserungen Pflanzen			350.00			
8140	Produktionsverbesserungen Pflanzen			350.00			
8140.3010.01	Löhne Feuerbrandkontrolleur/in			200.00			
8140.3130.01	Dienstleistungen Dritter für Kontrollen und Rodungen Feuerbrand			100.00			
8140.3170.01	Reisekosten und Spesen			50.00			
82	Forstwirtschaft	28'688.05	29'217.25	26'315.00	21'030.00	38'519.50	38'668.63
820	Forstwirtschaft	28'688.05	29'217.25	26'315.00	21'030.00	38'519.50	38'668.63
8200	Forstwirtschaft	28'688.05	29'217.25	26'315.00	21'030.00	38'519.50	38'668.63
8200.3010.43	Löhne Betriebspersonal	570.00		200.00		285.00	
8200.3053.38	AG-Beiträge an Unfallversicherung			25.00		369.50	
8200.3130.38	Dienstleistungen Dritter Forstverwaltung	1'939.10		500.00		3'141.70	
8200.3130.41	Dienstleistungen Dritter Kulturen/Pflegemassnahmen	3'324.05		2'900.00		3'970.25	
8200.3130.42	Dienstleistungen Dritter Holzernte	18'044.90		19'240.00		26'780.70	
8200.3130.43	Dienstleistungen Dritter Strassen- und Wegunterhalt	4'325.05		2'500.00		3'328.00	
8200.3134.90	Sachversicherungsprämien Waldhaus (Konto ab 1.1.2017 bebuchen)	31.35		40.00		37.85	
8200.3141.01	Strassenunterhalt Waldwege Gemeinde					27.50	
8200.3144.90	Unterhalt Waldhaus (Konto ab 1.1.2017 bebuchen)			100.00			
8200.3636.38	Beiträge an HPS und BHFF	453.60		810.00		579.00	
8200.4250.22	Holzverkauf Stammholz		12'246.35		8'360.00		17'483.93
8200.4250.23	Holzverkauf Industrieholz				3'200.00		6'913.70
8200.4250.24	Holzverkauf Brennholz		16'525.30		8'070.00		13'971.00
8200.4260.29	Kantonsbeiträge an Kulturen/ Pflegemassnahmen				1'000.00		
8200.4260.42	Zollrückerstattungen		445.60		400.00		300.00
83	Jagd und Fischerei	820.00		900.00		795.00	
830	Jagd und Fischerei	820.00		900.00		795.00	

12.2 Erfolgsrechnung nach Funktionen

Jahresrechnung 2025

Konto	Erfolgsrechnung Funktionale Gliederung ER	Rechnung 2025		Budget 2025		Rechnung 2024	
		Aufwand	Ertrag	Aufwand	Ertrag	Aufwand	Ertrag
8300	Jagd und Fischerei	820.00		900.00		795.00	
8300.3636.01	Beitrag an Tierschutzverein Biel- Seeland (25 % der Hundetaxen- erträge)	820.00		900.00		795.00	
84	Tourismus	589.00				587.00	
840	Tourismus	589.00				587.00	
8406	Regionaler Tourismus	589.00				587.00	
8406.3636.01	Beitrag seeland.biel/bienne	589.00				587.00	
85	Industrie, Gewerbe, Handel	589.00				587.00	
850	Industrie, Gewerbe, Handel	589.00				587.00	
8506	Regionale Wirtschaftsförderung	589.00				587.00	
8506.3636.01	Beitrag seeland.biel/bienne	589.00				587.00	
87	Brennstoffe und Energie		25'706.60		26'000.00		25'481.85
871	Elektrizität		25'706.60		26'000.00		25'481.85
8710	Elektrizität allgemein		25'706.60		26'000.00		25'481.85
8710.4120.01	Konzessionsertrag BKW Energie AG		25'706.60		26'000.00		25'481.85
9	Finanzen und Steuern	464'477.81	2'115'229.60	233'170.00	1'976'140.00	273'564.75	1'803'955.35
91	Steuern	20'170.40	1'562'167.65	5'100.00	1'401'900.00	18'575.65	1'295'041.45
910	Steuern	20'170.40	1'562'167.65	5'100.00	1'401'900.00	18'575.65	1'295'041.45
9100	Allgemeine Gemeindesteuern	19'869.55	1'241'512.00	5'000.00	1'210'500.00	17'679.35	1'079'858.30
9100.3180.01	Wertberichtigung für gefährdete Steuerguthaben			-5'000.00		2'200.00	
9100.3181.01	Förderungsverluste allgemeine Gemeindesteuern	19'869.55		10'000.00		15'479.35	
9100.4000.01	Einkommenssteuern		1'074'130.80		952'000.00		975'592.15
9100.4000.20	Nachsteuern und Bussen Einkommenssteuern						2'260.70
9100.4000.40	Aktive Steuerauscheidung Einkommen		6'134.20		7'000.00		19'821.85
9100.4000.50	Passive Steuerauscheidung Einkommen		-25'688.70		-22'500.00		-28'837.70
9100.4000.60	Pauschale Steueranrechnungen natürliche Personen		-603.65		-200.00		
9100.4001.01	Vermögenssteuern		102'640.75		82'850.00		83'788.40
9100.4001.40	Aktive Steuerauscheidungen Vermögen		2'937.20		3'000.00		6'940.70
9100.4001.50	Passive Steuerauscheidungen Vermögen		-9'661.35		-7'500.00		-10'133.40

12.2 Erfolgsrechnung nach Funktionen

Jahresrechnung 2025

Konto	Erfolgsrechnung Funktionale Gliederung ER	Rechnung 2025		Budget 2025		Rechnung 2024	
		Aufwand	Ertrag	Aufwand	Ertrag	Aufwand	Ertrag
9100.4002.01	Quellensteuern		54'999.80		40'000.00		63'452.20
9100.4002.10	Quellensteuern ausserhalb der Ertragsabrechnung (BGSA, Grenzgänger)		82.90		150.00		-17.00
9100.4010.01	Gewinnsteuern		13'565.05		35'000.00		32'666.15
9100.4010.40	Aktive Steuerauscheidungen Gewinnsteuern		23'025.90		120'000.00		-65'974.70
9100.4011.01	Kapitalsteuern		-62.00		100.00		191.70
9100.4011.40	Aktive Steuerauscheidungen Kapitalsteuern		11.10		100.00		89.95
9100.4029.01	Eingang abgeschriebene Steuern				500.00		17.30
9101	Sondersteuern	204.85	153'584.80		50'000.00	827.20	77'978.50
9101.3181.01	Forderungsverluste Sondersteuern	204.85				827.20	
9101.4022.01	Grundstückgewinnsteuern		90'966.90		10'000.00		36'568.15
9101.4022.10	Sonderveranlagungen		62'617.90		40'000.00		41'410.35
9102	Liegenschaftssteuern	96.00	164'110.85	100.00	138'200.00	69.10	133'924.65
9102.3181.01	Forderungsverluste Liegenschaftssteuern	96.00		100.00		69.10	
9102.4021.01	Liegenschaftssteuern		164'110.85		138'200.00		133'924.65
9103	Hundetaxe		2'960.00		3'200.00		3'280.00
9103.4033.01	Hundetaxe		2'960.00		3'200.00		3'280.00
93	Finanz- und Lastenausgleich	105'237.00	322'996.00	106'470.00	280'990.00	106'749.00	211'437.00
930	Finanz- und Lastenausgleich	105'237.00	322'996.00	106'470.00	280'990.00	106'749.00	211'437.00
9300	Finanz- und Lastenausgleich	105'237.00	322'996.00	106'470.00	280'990.00	106'749.00	211'437.00
9300.3621.60	Gemeindeanteil Lastenausgleich neue Aufgabenteilung	105'237.00		106'470.00		106'749.00	
9300.4621.50	Mindestausstattung		70'586.00		45'280.00		3'287.00
9300.4621.60	Geografisch-topografischer Zuschuss		59'165.00		57'930.00		57'960.00
9300.4621.61	Soziodemografischer Zuschuss		9'428.00		10'000.00		10'180.00
9300.4622.70	Disparitätenabbau Gemeinden		182'617.00		166'580.00		138'810.00
9300.4980.01	Interne Übertragung aus "LV neue Aufgaben" (Sicherheitsfunknetz Polycom)		1'200.00		1'200.00		1'200.00
95	Ertragsanteile, übrige		12'059.50		5'000.00		8'515.80
950	Ertragsanteile, übrige		12'059.50		5'000.00		8'515.80
9500	Ertragsanteile, übrige		12'059.50		5'000.00		8'515.80
9500.4600.01	Ertragsanteile an Direkter Bundessteuer		12'059.50		5'000.00		8'515.80
96	Vermögens- und Schuldenverwaltung	88'853.45	132'407.50	59'520.00	102'910.00	86'163.50	126'660.82

12.2 Erfolgsrechnung nach Funktionen

Jahresrechnung 2025

Konto	Erfolgsrechnung Funktionale Gliederung ER	Rechnung 2025		Budget 2025		Rechnung 2024	
		Aufwand	Ertrag	Aufwand	Ertrag	Aufwand	Ertrag
961	Zinsen	12'192.40	13'957.60	12'380.00	11'010.00	13'594.95	11'830.91
9610	Zinsen	12'192.40	13'957.60	12'380.00	11'010.00	13'594.95	11'830.91
9610.3181.01	Abschreibungen (Verzugszins)	457.20		200.00		351.40	
9610.3401.01	Verzinsung kurzfristige Finanzverbindlichkeiten			250.00		295.50	
9610.3406.01	Verzinsung langfristige Finanzverbindlichkeiten	7'083.60		7'080.00		10'124.00	
9610.3409.01	Intern verrechnete Verzinsung Nettovermögen SF Wasserversorgung	1'800.00		2'700.00		1'600.00	
9610.3409.03	Intern verrechnete Verzinsung Nettovermögen SF Abwasser- entsorgung	900.00		1'300.00		700.00	
9610.3409.04	Intern verrechnete Verzinsung Nettovermögen SF Abfall	20.00				20.00	
9610.3499.01	Vergütungszinsen	1'931.60		850.00		504.05	
9610.4400.01	Zinsen flüssige Mittel		3'620.65		3'200.00		2'767.70
9610.4401.01	Verzugszinsen auf Steuern		6'585.40		4'000.00		5'341.95
9610.4401.02	Übrige Verzugszinsen		61.55				
9610.4409.02	Intern verrechnete Verzinsung Nettoschuld SF Abfall				100.00		
9610.4420.01	Dividenden		1'075.00		1'070.00		1'264.26
9610.4940.01	Intern verrechnete Passivzinsen Liegenschaften Finanzvermögen		1'980.00		2'000.00		1'980.00
9610.4940.02	Interne Verrechnung kalkulierte Zinsen und Finanzaufwand Tages- schule		635.00		640.00		477.00
963	Liegenschaften des Finanzvermögens	53'621.05	95'409.90	47'140.00	91'900.00	70'168.55	96'829.91
9630	Liegenschaften des Finanzvermögens	53'621.05	95'409.90	47'140.00	91'900.00	70'168.55	96'829.91
9630.3430.01	Unterhalt Gebäude und Einrichtungen	5'584.45		6'500.00		1'526.35	
9630.3431.01	Aren-Beiträge an die Flurgenossen- schaft für Unterhalt Drainagen	4'472.30		4'490.00		4'523.50	
9630.3439.01	Energie	336.95		600.00		271.35	
9630.3439.02	Wasser und Abwasser	327.75		320.00		327.75	
9630.3439.04	Sachversicherungsprämien	299.50		360.00		297.15	
9630.3439.05	Liegenschaftssteuern	166.15		170.00		166.15	
9630.3439.07	Übriger Sachaufwand	1'225.80		500.00			
9630.3441.01	Wertberichtigungen Sachan- lagen FV	3'725.00				25'144.00	
9630.3893.01	Einlagen in die SF Werterhalt Liegenschaften Finanzvermögen	26'800.00		26'000.00		26'800.00	
9630.3930.01	Interne Verrechnung von Betriebs- und Verwaltungskosten	8'703.15		6'200.00		9'132.30	
9630.3940.01	Intern verrechnete Passivzinsen Liegenschaften Finanzvermögen	1'980.00		2'000.00		1'980.00	
9630.4430.01	Pacht- und Mietzinsen Kulturland		54'492.95		55'800.00		54'203.80
9630.4430.02	Mietzinsen Wohnungen Gemeindehaus		28'800.00		27'300.00		28'800.00
9630.4439.01	Übriger Liegenschaftenertrag FV		5'761.20		4'800.00		5'231.65
9630.4893.01	Entnahmen aus der SF Werterhalt Liegenschaften Finanzvermögen		6'355.75		4'000.00		8'594.46
969	Finanzvermögen	23'040.00	23'040.00			2'400.00	18'000.00
9690	Finanzvermögen	23'040.00	23'040.00			2'400.00	18'000.00
9690.3440.01	Wertberichtigungen Finanzan- lagen FV	23'040.00				2'400.00	

12.2 Erfolgsrechnung nach Funktionen

Jahresrechnung 2025

Konto	Erfolgsrechnung Funktionale Gliederung ER	Rechnung 2025		Budget 2025		Rechnung 2024	
		Aufwand	Ertrag	Aufwand	Ertrag	Aufwand	Ertrag
9690.4440.01	Marktwertanpassungen Wert- schriften						15'600.00
9690.4896.01	Entnahmen aus Schwankungsreserve		23'040.00				2'400.00
97	Rückverteilungen				150.00		134.00
971	Rückverteilungen aus CO2-Abgabe				150.00		134.00
9710	Rückverteilungen aus CO2-Abgabe				150.00		134.00
9710.4699.01	Anteil an CO2-Abgabe				150.00		134.00
99	Nicht aufgeteilte Posten	250'216.96	85'598.95	62'080.00	185'190.00	62'076.60	162'166.28
990	Nicht aufgeteilte Posten	62'076.60		62'080.00		62'076.60	
9900	Nicht aufgeteilte Posten	62'076.60		62'080.00		62'076.60	
9900.3300.90	Planmässige Abschreibung bestehendes VV am 31.12.2015	62'076.60		62'080.00		62'076.60	
995	Neutrale Aufwendungen und Erträge		85'598.95		85'600.00		85'598.85
9950	Neutrale Aufwendungen und Erträge		85'598.95		85'600.00		85'598.85
9950.4896.01	Entnahmen aus Neubewertungsreserve		85'598.95		85'600.00		85'598.85
999	Abschluss	188'140.36			99'590.00		76'567.43
9990	Abschluss	188'140.36			99'590.00		76'567.43
9990.9000.01	Ertragsüberschuss	188'140.36					
9990.9001.01	Aufwandüberschuss				99'590.00		76'567.43
	Total	3'617'833.92	3'617'833.92	3'399'155.00	3'399'155.00	3'221'494.02	3'221'494.02
	Gesamttotal	3'617'833.92	3'617'833.92	3'399'155.00	3'399'155.00	3'221'494.02	3'221'494.02

12.3 Erfolgsrechnung nach Sachgruppen

2025

Konto	Erfolgsrechnung Sachgruppengliederung ER	Rechnung 2025		Budget 2025		Rechnung 2024	
		Aufwand	Ertrag	Aufwand	Ertrag	Aufwand	Ertrag
3	Aufwand	3'389'386.14		3'385'275.00		3'205'278.50	
30	Personalaufwand	341'562.65		347'160.00		286'528.25	
300	Behörden und Kommissionen	25'110.00		30'510.00		23'495.00	
3000	Löhne, Tag- und Sitzungsgelder an Behörden und Kommissionen	25'110.00		30'510.00		23'495.00	
0110.3000.02	Löhne, Tag- und Sitzungsgelder Stimm- und Wahlausschuss	450.00		750.00		650.00	
0120.3000.01	Löhne, Tag- und Sitzungsgelder	16'440.00		24'000.00		15'585.00	
2120.3000.01	Löhne, Tag- und Sitzungsgelder Schulkommission (F/S)	5'955.00		3'500.00		5'025.00	
2130.3000.01	Löhne, Tag- und Sitzungsgelder Abgeordnete	180.00		100.00		120.00	
5350.3000.01	Tag- und Sitzungsgelder	1'305.00		1'160.00		930.00	
7101.3000.01	Löhne, Tag- und Sitzungsgelder	240.00				180.00	
7201.3000.01	Löhne, Tag- und Sitzungsgelder	180.00				645.00	
7301.3000.02	Löhne, Tag- und Sitzungsgelder (F/S)					120.00	
7900.3000.01	Löhne, Tag- und Sitzungsgelder Planungsausschuss	360.00		1'000.00		240.00	
301	Löhne des Verwaltungs- und Betriebspersonals	249'973.50		243'750.00		205'596.50	
3010	Löhne des Verwaltungs- und Betriebspersonals	249'973.50		243'750.00		205'596.50	
0220.3010.01	Löhne des Verwaltungspersonals	228'793.70		220'440.00		155'706.80	
0290.3010.01	Löhne des Betriebspersonals (Abwart/in)	2'719.80		2'850.00		2'689.80	
1400.3010.02	Löhne Feueraufseher	480.00		200.00		440.00	
2170.3010.01	Löhne Schulhausabwart/in					26'818.40	
2170.3010.02	Löhne Sport- und Pausenplatzwart/in	3'075.00		4'560.00		5'820.00	
2180.3010.01	Löhne nichtpädagogisches Personal (insbesondere Küche) (F/S)	7'695.00		7'260.00		3'450.00	
2180.3010.02	Löhne Transportdienstleister/in (F/S)	1'980.00		3'050.00		5'936.50	
2180.3010.03	Übrige Löhne (F/S)	240.00					
3320.3010.01	Löhne Anzeigerverträger/in	3'010.00		3'400.00		3'010.00	
8110.3010.01	Löhne Ackerbaustellenleiter/in	1'410.00		1'590.00		1'440.00	
8140.3010.01	Löhne Feuerbrandkontrolleur/in			200.00			
8200.3010.43	Löhne Betriebspersonal	570.00		200.00		285.00	
303	Temporäre Arbeitskräfte	8'092.50		9'800.00		8'800.00	
3030	Temporäre Arbeitskräfte	8'092.50		9'800.00		8'800.00	
6150.3030.01	Löhne Betriebspersonal	180.00		1'500.00		330.00	
7101.3030.01	Löhne Betriebspersonal	480.00		500.00		765.00	
7301.3030.01	Löhne Betriebspersonal (F)			200.00		1'590.00	
7301.3030.02	Löhne Betriebspersonal (F/S)	5'887.50		6'000.00		4'555.00	

12.3 Erfolgsrechnung nach Sachgruppen

2025

Konto	Erfolgsrechnung Sachgruppengliederung ER	Rechnung 2025		Budget 2025		Rechnung 2024	
		Aufwand	Ertrag	Aufwand	Ertrag	Aufwand	Ertrag
7792.3030.01	Löhne des Betriebspersonals	1'545.00		1'600.00		1'560.00	
304	Zulagen					97.50	
3040	Gemeindeeigene Kinder- und Ausbildungs- zulagen					97.50	
0220.3040.01	Betreuungszulagen					97.50	
305	Arbeitgeberbeiträge	52'130.00		53'300.00		39'558.80	
3050	AG-Beiträge AHV, IV, EO, ALV, Verwaltungskosten	18'348.50		17'820.00		14'065.30	
0110.3050.01	AG-Beiträge AHV, IV, EO, AIV, Verwaltungskosten			50.00			
0120.3050.01	AG-Beiträge AHV, IV, EO, AIV, Verwaltungskosten	1'180.20		1'570.00		1'145.50	
0220.3050.01	AG-Beiträge AHV, IV, EO, AIV, Verwaltungskosten	15'945.50		14'500.00		9'823.90	
0290.3050.01	AG-Beiträge AHV, IV, EO, AIV, Verwaltungskosten	176.95		275.00		175.00	
2120.3050.01	AG-Beiträge AHV, IV, EO, AIV, Verwaltungskosten (F/S)	205.40				217.10	
2170.3050.01	AG-Beiträge AHV, IV, EO, AIV, Verwaltungskosten (bebuchen ab Budget 2018)	217.75		300.00		2'142.50	
2180.3050.01	AG-Beiträge AHV, IV, EO, AIV, Verwaltungskosten (F/S)	404.05		680.00		385.30	
3320.3050.01	AG-Beiträge AHV, IV, EO, AIV, Verwaltungskosten	218.65		225.00		160.50	
6150.3050.01	AG-Beiträge AHV, IV, EO, AIV, Verwaltungskosten			100.00			
7301.3050.02	AG-Beiträge AHV, IV, EO, AIV, Verwaltungskosten (F/S)					15.50	
8110.3050.01	AG-Beiträge AHV, IV, EO, AIV, Verwaltungskosten			120.00			
3052	AG-Beiträge an Pensionskassen	20'724.15		20'650.00		15'222.45	
0220.3052.01	AG-Beiträge an Pensionskasse	20'724.15		20'650.00		12'382.65	
2170.3052.01	AG-Beiträge an Pensionskasse					2'839.80	
3053	AG-Beiträge an Unfallversicherungen	3'029.60		3'975.00		2'834.40	
0120.3053.01	Kollektiv- Unfallversicherung	148.65				133.75	
0220.3053.01	AG-Beiträge an Unfallversicherung	2'765.25		3'530.00		2'242.15	
0290.3053.01	AG-Beiträge an Unfallversicherungen	5.65		60.00			
2170.3053.01	AG-Beiträge an Unfallversicherungen	84.00		80.00		89.00	
2180.3053.01	AG-Beiträge an Unfallversicherungen	19.05		175.00			
3320.3053.01	AG-Beiträge an Unfallversicherungen	7.00		65.00			
6150.3053.01	AG-Beiträge an Unfallversicherungen			40.00			
8200.3053.38	AG-Beiträge an Unfallversicherung			25.00		369.50	
3054	AG-Beiträge an Familienausgleichskasse	3'856.55		4'060.00		3'226.05	
0110.3054.01	AG-Beiträge an Familienausgleichskasse			10.00			
0120.3054.01	AG-Beiträge an Familienausgleichskasse	185.40		360.00		288.90	
0220.3054.01	AG-Beiträge an Familienausgleichskasse	3'307.85		3'305.00		2'159.05	
0290.3054.01	AG-Beiträge an Familienausgleichskasse	40.80		45.00		38.65	

12.3 Erfolgsrechnung nach Sachgruppen

2025

Konto	Erfolgsrechnung Sachgruppengliederung ER	Rechnung 2025		Budget 2025		Rechnung 2024	
		Aufwand	Ertrag	Aufwand	Ertrag	Aufwand	Ertrag
2120.3054.01	AG-Beiträge an Familienausgleichskasse (F/S)	45.90				49.05	
2170.3054.01	AG-Beiträge an Familienausgleichskasse	49.75		70.00		474.10	
2180.3054.01	AG-Beiträge an Familienausgleichskasse (F/S)	92.25		155.00		99.90	
3320.3054.01	AG-Beiträge an Familienausgleichskasse	50.55		50.00		35.50	
6150.3054.01	AG-Beiträge an Familienausgleichskasse			25.00			
7301.3054.02	AG-Beiträge an Familienausgleichskasse (F/S)	62.90				60.25	
8110.3054.01	AG-Beiträge an Familienausgleichskasse	21.15		40.00		20.65	
3055	AG-Beiträge an Krankentaggeldversicherungen	6'171.20		6'795.00		4'210.60	
0220.3055.01	AG-Beiträge an Krankentaggeldversicherung	6'163.45		6'180.00		3'556.05	
0290.3055.01	AG-Beiträge an Krankentaggeldversicherung	7.75		80.00			
2170.3055.01	AG-Beiträge an Krankentaggeldversicherung			130.00		654.55	
2180.3055.01	AG-Beiträge an Krankentaggeldversicherung			290.00			
3320.3055.01	AG-Beiträge an Krankentaggeldversicherung			95.00			
6150.3055.01	AG-Beiträge an Krankentaggeldversicherung			20.00			
309	Übriger Personalaufwand	6'256.65		9'800.00		8'980.45	
3090	Aus- und Weiterbildung des Personals	4'256.45		7'300.00		6'382.40	
0120.3090.01	Aus- und Weiterbildungskosten			300.00			
0220.3090.01	Aus- und Weiterbildungskosten	930.00		2'000.00		5'950.00	
2120.3090.01	Aus- und Weiterbildungskosten (oblig. Fortbildung Lehrerschaft) (F/S)	2'762.20		4'000.00		432.40	
2120.3090.02	Übrige Personalkosten	564.25		1'000.00			
3091	Personalwerbung					598.05	
2170.3091.01	Personalwerbung					598.05	
3099	Übriger Personalaufwand	2'000.20		2'500.00		2'000.00	
0120.3099.01	Gemeinderatsreise	2'000.20		2'500.00		2'000.00	
31	Sach- und übriger Betriebsaufwand	527'492.29		592'250.00		597'601.48	
310	Material- und Warenaufwand	67'472.59		80'420.00		66'279.67	
3100	Büromaterial	2'445.57		2'100.00		1'463.65	
0220.3100.01	Büromaterial	2'347.27		1'600.00		1'463.65	
2120.3100.01	Büromaterial (F/S)	98.30		500.00			
3101	Betriebs-, Verbrauchsmaterial	7'341.56		7'850.00		7'040.50	
0110.3101.01	Stimm- und Wahlmaterial			1'400.00		577.25	
0220.3101.01	Betriebs- und Verbrauchsmaterial	1'796.31		1'200.00		1'211.70	

12.3 Erfolgsrechnung nach Sachgruppen

2025

Konto	Erfolgsrechnung Sachgruppengliederung ER	Rechnung 2025		Budget 2025		Rechnung 2024	
		Aufwand	Ertrag	Aufwand	Ertrag	Aufwand	Ertrag
0290.3101.01	Reinigungsmittel			100.00		24.10	
0290.3101.02	Verbrauchsmaterial	309.15		100.00		138.50	
2120.3101.01	Betriebs- und Verbrauchsmaterial (F/S)					739.80	
2170.3101.01	Reinigungs- und Verbrauchsmaterial	625.80		2'000.00		2'261.95	
2170.3101.02	Verbrauchsmaterial Sport- und Pausenplatz sowie Umgebung	2'299.80		1'000.00		69.65	
4331.3101.01	Betriebs- und Verbrauchsmaterial (F/S)			200.00			
6150.3101.01	Betriebs- und Verbrauchsmaterial	208.70		500.00			
7101.3101.01	Betriebs- und Verbrauchsmaterial			500.00			
7301.3101.01	Betriebs- und Verbrauchsmaterial (F)	1'323.90		50.00		1'314.95	
7301.3101.02	Betriebs- und Verbrauchsmaterial (F/S)	47.00		100.00		37.00	
7792.3101.01	Betriebs- und Verbrauchsmaterial	730.90		700.00		665.60	
3102	Drucksachen, Publikationen	3'901.90		7'950.00		5'138.30	
0110.3102.01	Drucksachen, Publikationen	1'479.00		2'500.00		1'955.05	
0220.3102.01	Drucksachen, Publikationen	350.10		3'500.00		1'372.80	
1400.3102.01	Drucksachen, Publikationen	1'577.20		1'100.00		452.50	
2120.3102.01	Drucksachen, Publikationen (F/S)	269.35		600.00		629.60	
2180.3102.01	Drucksachen, Publikationen	226.25					
6150.3102.01	Drucksachen, Publikationen			100.00			
7101.3102.01	Drucksachen, Publikationen			100.00			
7301.3102.02	Drucksachen, Publikationen (F/S)			50.00			
7900.3102.01	Drucksachen und Publikationen					728.35	
3103	Fachliteratur, Zeitschriften	2'524.50		2'300.00		2'663.10	
0220.3103.01	Fachliteratur, Zeitschriften	526.00		300.00		698.00	
2120.3103.01	Bibliothek (F/S)	1'998.50		2'000.00		1'965.10	
3104	Lehrmittel	42'104.56		50'000.00		41'896.32	
2120.3104.01	Lehrmittel, Verbrauchsmaterial für den Unterricht (F/S)	42'104.56		50'000.00		41'896.32	
3105	Lebensmittel	2'300.10		3'120.00		1'452.20	
2180.3105.01	Lebensmittel (F/S)	2'300.10		3'120.00		1'452.20	
3109	Übriger Material- und Warenaufwand	6'854.40		7'100.00		6'625.60	
7101.3109.01	Wasserbezüge von WAGROM (Arbeitspreis)	6'854.40		7'100.00		6'625.60	
311	Nicht aktivierbare Anlagen	37'487.37		53'250.00		36'928.60	
3110	Büromöbel und -geräte	14'311.27		25'600.00		8'450.75	
0220.3110.01	Anschaffung von Büromöbeln und Geräten	560.45		500.00		315.90	
2120.3110.01	Anschaffung von Mobilien (F/S)	13'074.07		20'000.00		8'134.85	

12.3 Erfolgsrechnung nach Sachgruppen

2025

Konto	Erfolgsrechnung Sachgruppengliederung ER	Rechnung 2025		Budget 2025		Rechnung 2024	
		Aufwand	Ertrag	Aufwand	Ertrag	Aufwand	Ertrag
2170.3110.01	Anschaffung von Geräten und Mobilien	489.70		5'000.00			
2180.3110.01	Anschaffung von Mobilien (F/S)	187.05		100.00			
3111	Maschinen, Geräte, Fahrzeuge	1'341.25		4'000.00		547.35	
7101.3111.01	Anschaffung von Mobilien, Werkzeugen, Wasserzählern	195.40		1'000.00		189.00	
7301.3111.01	Anschaffung von Maschinen und Geräten (F)	787.50		3'000.00		358.35	
7301.3111.02	Anschaffung von Maschinen und Geräten (F/S)	358.35					
3113	Hardware			500.00		1'438.80	
0220.3113.01	Anschaffung von Hardware			500.00			
2120.3113.01	Anschaffung Hardware					1'438.80	
3118	Immateriellen Anlagen	21'834.85		22'850.00		26'491.70	
0220.3118.01	Anschaffung von Software, Lizenzen	21'834.85		22'850.00		26'491.70	
3119	Übrige nicht aktivierbaren Anlagen			300.00			
3420.3119.01	Anschaffung von Mobilien			300.00			
312	Ver- und Entsorgung Liegenschaften VV	34'308.35		36'160.00		35'497.65	
3120	Ver- und Entsorgung Liegenschaften VV	34'308.35		36'160.00		35'497.65	
0290.3120.02	Energie	7'247.10		5'000.00		7'756.40	
0290.3120.03	Wasser- und Abwasser	2'274.30		2'600.00		2'298.70	
0290.3120.04	Kehrichtentsorgung	60.00		60.00		60.00	
1620.3120.02	Energie	1'536.45		1'800.00		3'604.60	
1620.3120.03	Wasser und Abwasser	808.20		900.00		801.30	
2170.3120.01	Heizmaterial	8'735.30		13'000.00		12'540.40	
2170.3120.02	Energie	2'306.30		3'500.00		2'298.00	
2170.3120.03	Wasser und Abwasser	1'528.65		2'000.00		1'518.15	
2170.3120.04	Kehrichtentsorgung	5'062.50		2'000.00		2'040.15	
6150.3120.01	Energie öffentliche Beleuchtung	4'560.45		5'000.00		4'161.85	
7301.3120.02	Energie (F/S)	189.10		300.00		-1'581.90	
313	Dienstleistungen und Honorare	236'308.35		240'010.00		240'454.69	
3130	Dienstleistungen Dritter	201'254.15		216'320.00		214'827.29	
0110.3130.01	Dienstleistungen Dritter, Porti	959.10		800.00		1'182.20	
0110.3130.02	Externe Rechnungsrevision	6'174.65		6'000.00		11'467.25	
0220.3130.01	Porti, Post- und Bankgebühren	4'773.83		4'100.00		4'071.89	
0220.3130.02	Telefon	1'020.75		1'000.00		1'364.00	
0220.3130.03	Kabelnetzgebühren upc cablecom GmbH	1'443.15		1'500.00		1'275.00	

12.3 Erfolgsrechnung nach Sachgruppen

2025

Konto	Erfolgsrechnung Sachgruppengliederung ER	Rechnung 2025		Budget 2025		Rechnung 2024	
		Aufwand	Ertrag	Aufwand	Ertrag	Aufwand	Ertrag
0220.3130.04	Kostenanteil amtliche Bewertung	437.95		1'500.00		1'692.55	
0220.3130.05	Mitgliederbeiträge	3'262.20		3'500.00		3'482.20	
0220.3130.06	Betriebskosten	619.00		500.00		103.30	
0220.3130.07	Dienstleistungen Dritter	17'725.55		20'000.00		54'635.60	
0220.3130.08	Übriger Verwaltungsaufwand	143.65		300.00		172.55	
0220.3130.09	Kommission / Gebühr Kartenzahlungen	45.57		50.00		27.15	
1400.3130.01	Dienstleistungen Dritter	28'753.55		30'000.00		28'403.65	
1620.3130.02	Telefon	320.70		330.00		202.00	
2120.3130.01	Porti, Frachten (F/S)	181.70		300.00		112.40	
2120.3130.02	Telefon (F/S)	969.15		2'000.00		741.00	
2120.3130.03	Schülertransportkosten (F/S)	2'713.00		6'000.00		3'986.75	
2120.3130.05	Dienstleistungen Dritter (F/S)	7'900.00		7'900.00			
2130.3130.01	Schülertransportkosten ans OSZ Ins	10'089.00		12'000.00		9'027.00	
2170.3130.01	Dienstleistungen Dritter	44'753.40		48'000.00			
2180.3130.01	Dienstleistungen Dritter (F/S)	328.40		180.00		172.00	
2180.3130.02	Schülertransportkosten (F/S)			380.00			
2180.3130.03	Lieferung Essen (F/S)					4'869.00	
2195.3130.01	Schülertransporte IBEM/Begabtenförderung	3'016.15				6'672.55	
2198.3130.01	Schülerunfallversicherung	639.60		700.00		691.80	
3320.3130.01	Betreuung Website			1'800.00		1'223.25	
5350.3130.01	Seniorenanlässe	547.40		900.00		151.45	
5450.3130.01	Entschädigung an regionalen Sozialdienst für Administration kiBon	1'750.00		1'750.00		1'470.00	
6150.3130.01	Generelle Strassenplanung: Jährliche Nacherfassungen und Aktualisierungen			500.00			
6150.3130.02	Rahmenvertrag mit der BKW für den Betrieb und die Instandhaltung der öffentlichen Beleuchtung	4'167.35		3'880.00		4'134.15	
7301.3130.01	Entsorgung Hauskehricht (F)	15'136.75		14'860.00		14'856.30	
7301.3130.02	Entsorgung Altöl (F/S)	784.65		800.00		550.45	
7301.3130.03	Entsorgung Altglas (F/S)	1'599.00		1'400.00		1'581.35	
7301.3130.05	Entsorgung Grüngut (F/S)	10'487.75		13'000.00		14'531.25	
7301.3130.06	Entsorgung Weissblech/Alu (F/S)			700.00		619.40	
7301.3130.07	Entsorgung Altkarton (F/S)	753.15		1'500.00		1'643.75	
7301.3130.08	Entsorgung Alteisen (F/S)	621.25		1'300.00		434.50	
7301.3130.09	Übrige Entsorgungen (F/S)	1'363.70		1'350.00		1'086.05	
7301.3130.10	Übrige Dienstleistungen Dritter (F)			200.00			
7301.3130.11	Übrige Dienstleistungen Dritter (F/S)			100.00			
7301.3130.13	Einkauf Sammelsäcke Kunststoff (F)					972.90	
7690.3130.01	Dienstleistungen Dritter	140.00					
8140.3130.01	Dienstleistungen Dritter für Kontrollen und Rodungen Feuerbrand			100.00			
8200.3130.38	Dienstleistungen Dritter Forstverwaltung	1'939.10		500.00		3'141.70	
8200.3130.41	Dienstleistungen Dritter Kulturen/Pflegemassnahmen	3'324.05		2'900.00		3'970.25	
8200.3130.42	Dienstleistungen Dritter Holzernte	18'044.90		19'240.00		26'780.70	

12.3 Erfolgsrechnung nach Sachgruppen

2025

Konto	Erfolgsrechnung Sachgruppengliederung ER	Rechnung 2025		Budget 2025		Rechnung 2024	
		Aufwand	Ertrag	Aufwand	Ertrag	Aufwand	Ertrag
8200.3130.43	Dienstleistungen Dritter Strassen- und Wegunterhalt	4'325.05		2'500.00		3'328.00	
3132	Honorare externe Berater, Gutachter, Fachexperten etc.	21'160.20		7'000.00		12'119.90	
1400.3132.01	Nachführung Vermessungswerk	1'348.30		1'500.00		4'006.00	
6150.3132.01	Honorare externer Berater, Gutachter, Fachexperten	11'004.75					
7101.3132.01	Honorare externe Berater, Gutachter, Fachexperten	1'819.05		2'000.00		1'360.95	
7201.3132.01	Honorare externer Berater, Gutachter, Fachexperten	3'988.10		3'000.00		4'555.25	
7900.3132.01	Honorare externer Berater, Gutachter, Fachexperten	3'000.00		500.00		2'197.70	
3134	Sachversicherungsprämien	12'884.00		14'460.00		12'330.50	
0220.3134.01	Sachversicherungsprämien	4'149.60		5'700.00		3'494.30	
0290.3134.01	Sachversicherungsprämien	1'485.25		1'400.00		1'472.40	
1620.3134.01	Sachversicherungsprämien	1'268.80		1'200.00		1'256.80	
2120.3134.01	Sachversicherungsprämien (F/S)	1'921.90		1'860.00		2'058.40	
2170.3134.01	Sachversicherungen	3'777.90		4'000.00		3'752.80	
6150.3134.01	Sachversicherungen	35.40		40.00		35.40	
7301.3134.01	Sachversicherungen (F/S)	213.80		220.00		222.55	
8200.3134.90	Sachversicherungsprämien Waldhaus (Konto ab 1.1.2017 bebuchen)	31.35		40.00		37.85	
3136	Honorare privatärztlicher Tätigkeit	1'010.00		2'200.00		1'150.00	
4330.3136.01	Arzthonorare, Schimbild, Impfungen (F/S)	110.00		400.00		220.00	
4331.3136.01	Honorare Schulzahnärzte für Aufklärungs- und Untersuchungskosten (F/S)	900.00		1'800.00		930.00	
3137	Steuern und Abgaben			30.00		27.00	
2170.3137.01	Fahrzeugsteuern Wischmaschine			30.00		27.00	
314	Baulicher und betrieblicher Unterhalt	42'995.37		83'600.00		99'115.30	
3140	Unterhalt an Grundstücken	4'434.85		4'600.00		10'683.25	
2170.3140.01	Unterhalt Sport- und Pausenplatz, Schulhausumgebung	2'095.80		4'100.00		10'069.25	
3420.3140.01	Unterhalt Ruheplatz	2'099.05					
7500.3140.01	Unterhalt Parzelle Nr. 19, Chappelenacher, Landschaftsschutzgebiet A (Bahnbord)	240.00		500.00		614.00	
3141	Unterhalt Strassen / Verkehrswege	20'099.30		56'500.00		49'172.60	
6150.3141.01	Unterhalt Strassen	14'396.25		40'000.00		38'145.20	
6150.3141.02	Unterhalt öffentliche Beleuchtung			2'500.00			
6150.3141.03	Winterdienst	5'703.05		14'000.00		10'999.90	
8200.3141.01	Strassenunterhalt Waldwege Gemeinde					27.50	
3143	Unterhalt übrige Tiefbauten	5'402.85		15'000.00		24'758.05	
7101.3143.01	Unterhalt am Wasserleitungsnetz			5'000.00		12'917.15	

12.3 Erfolgsrechnung nach Sachgruppen

2025

Konto	Erfolgsrechnung Sachgruppengliederung ER	Rechnung 2025		Budget 2025		Rechnung 2024	
		Aufwand	Ertrag	Aufwand	Ertrag	Aufwand	Ertrag
7101.3143.02	Unterhalt/Ersatz Hydranten	2'935.00		5'000.00			
7201.3143.01	Unterhalt am Kanalisationsnetz	2'467.85		5'000.00		11'840.90	
3144	Unterhalt Hochbauten, Gebäude	13'058.37		7'500.00		14'501.40	
0290.3144.01	Unterhalt Gebäude und Einrichtungen	771.30		1'000.00		9'261.55	
1620.3144.01	Unterhalt Gebäude und Einrichtungen	133.80		500.00		214.45	
2170.3144.01	Unterhalt Gebäude und Einrichtungen	12'153.27		5'400.00		5'025.40	
7301.3144.01	Unterhalt Gebäude und Einrichtungen (F/S)			500.00			
8200.3144.90	Unterhalt Waldhaus (Konto ab 1.1.2017 bebuchen)			100.00			
315	Unterhalt Mobilien und Immaterielle Anlagen	37'345.08		36'400.00		32'659.96	
3150	Unterhalt Büromöbel und - geräte	1'766.50		3'300.00		3'028.36	
0220.3150.01	Unterhalt von Büromöbeln und Geräten	529.70		300.00		893.10	
2120.3150.01	Unterhalt von Mobilien (F/S)	1'236.80		3'000.00		2'135.26	
3151	Unterhalt Apparate, Maschinen, Geräte, Fahrzeuge, Werkzeuge	5'445.45		5'900.00		8'365.70	
0290.3151.01	Unterhalt Apparate, Geräte und Maschinen	212.35		200.00			
1620.3151.01	Unterhalt Sirene			1'200.00		1'216.15	
2170.3151.01	Unterhalt Apparate, Geräte und Maschinen	3'840.85		2'000.00		3'387.65	
4900.3151.00	Service Defibrilator	593.45		600.00		593.45	
6150.3151.01	Unterhalt Maschinen, Geräte, Werkzeuge	118.35		500.00			
7301.3151.01	Unterhalt an Apparaten, Maschinen, Gerätschaften, Werkzeugen (F)	680.45		400.00			
7301.3151.02	Unterhalt an Apparaten, Maschinen, Gerätschaften, Werkzeugen (F/S)			1'000.00		3'168.45	
3153	Informatik-Unterhalt (Hardware)	10'412.75		9'500.00		15'019.70	
0220.3153.01	Unterhalt Hardware			500.00			
2120.3153.01	Unterhalt Hardware (F/S)	1'971.70		1'000.00		10'829.75	
2120.3153.02	Unterhalt und Ersatz ICT (F/S)	8'441.05		8'000.00		4'189.95	
3158	Unterhalt immaterielle Anlagen	19'720.38		17'600.00		3'392.35	
0220.3158.01	Unterhalt Software	3'153.55		2'000.00		2'066.55	
2120.3158.01	Unterhalt Software (F/S)	16'566.83		15'600.00		1'325.80	
3159	Unterhalt übrige mobile Anlagen			100.00		2'853.85	
3420.3159.01	Unterhalt Zelte, Festbankgarnituren und Zeltwagen			100.00		2'853.85	
316	Mieten, Leasing, Pachten, Benützungsgebühren	25'883.85		27'000.00		25'548.50	
3160	Miete und Pacht Liegenschaften	8'460.00		8'460.00		8'460.00	
2120.3160.01	Miete Benützung Schulräume Siselen	8'460.00		8'460.00		8'460.00	

12.3 Erfolgsrechnung nach Sachgruppen

2025

Konto	Erfolgsrechnung Sachgruppengliederung ER	Rechnung 2025		Budget 2025		Rechnung 2024	
		Aufwand	Ertrag	Aufwand	Ertrag	Aufwand	Ertrag
3161	Mieten, Benützungskosten Anlagen	18'223.85		17'740.00		16'288.50	
0220.3161.01	Miete Fotokopiergerät	2'585.10		3'000.00		3'047.70	
2120.3161.01	Miete Fotokopiergeräte (F/S)	7'349.15		9'000.00		7'393.00	
2170.3161.01	Miete von Maschinen und Geräten	360.25		500.00		1'251.55	
3420.3161.01	Miete Einstellplatz für Zelte mit Wagen	840.00		840.00		840.00	
6150.3161.01	Miete von Maschinen und Geräten	2'889.75		500.00		174.00	
7301.3161.01	Miete Presscontainer Altkarton (F/S)	3'891.60		3'400.00		3'230.25	
7301.3161.02	Miete von Maschinen, Fahrzeugen und Geräten (F/S)	308.00		500.00		352.00	
3169	Übrige Mieten und Benützungskosten	-800.00		800.00		800.00	
2120.3169.01	Benützungskosten Hallenschwimmbad (F/S)	-800.00		800.00		800.00	
317	Spesenentschädigungen	17'733.48		12'310.00		14'762.40	
3170	Reisekosten und Spesen	2'931.08		3'650.00		3'183.85	
0120.3170.01	Reisekosten und Spesen	152.00		200.00		250.40	
0220.3170.01	Reisekosten und Spesen	1'192.55		1'000.00		948.30	
2120.3170.01	Reisekosten und Spesen (F/S)	1'384.55		800.00		829.20	
2130.3170.01	Reisekosten und Spesen	33.60				22.40	
2170.3170.01	Reisekosten und Spesen			200.00		259.25	
2180.3170.01	Reisekosten und Spesen (F/S)	120.80		900.00		833.10	
6150.3170.01	Reisekosten und Spesen			100.00			
7101.3170.01	Reisekosten und Spesen	18.53		100.00		18.80	
7201.3170.01	Reisekosten und Spesen	29.05		50.00			
7301.3170.02	Reisekosten und Spesen (F/S)			100.00		22.40	
7900.3170.01	Reisekosten und Spesen			100.00			
8110.3170.01	Reisekosten und Spesen			50.00			
8140.3170.01	Reisekosten und Spesen			50.00			
3171	Exkursionen, Schulreisen und Lager	14'802.40		8'660.00		11'578.55	
2120.3171.01	Lagerbeiträge (F/S)	8'348.95		2'660.00		6'505.35	
3420.3171.01	Seniorenfahrt					5'073.20	
5350.3171.01	Seniorenfahrt	6'453.45		6'000.00			
318	Wertberichtigungen auf Forderungen	15'556.70		9'800.00		26'738.18	
3180	Wertberichtigungen auf Forderungen	-6'100.00		-3'000.00		7'700.00	
7101.3180.01	Wertberichtigung Wassergebühren	-1'400.00		1'000.00		1'200.00	
7201.3180.01	Wertberichtigung Abwassergebühren	-3'400.00		1'000.00		2'800.00	
7301.3180.01	Wertberichtigung Kehrlichtgebühren (F)	-1'300.00				1'500.00	

12.3 Erfolgsrechnung nach Sachgruppen

2025

Konto	Erfolgsrechnung Sachgruppengliederung ER	Rechnung 2025		Budget 2025		Rechnung 2024	
		Aufwand	Ertrag	Aufwand	Ertrag	Aufwand	Ertrag
9100.3180.01	Wertberichtigung für gefährdete Steuerguthaben			-5'000.00		2'200.00	
3181	Tatsächliche Forderungsverluste	21'656.70		12'800.00		19'038.18	
1400.3181.01	Forderungsverluste	124.85				735.85	
1500.3181.01	Forderungsverluste Ersatzabgaben Feuerwehrdienstpflicht (Vorausleistung)	823.10		1'500.00		1'379.05	
7101.3181.01	Forderungsverluste	-1.85		500.00		76.15	
7201.3181.01	Forderungsverluste	-4.50		500.00		60.08	
7301.3181.01	Forderungsverluste (F)	87.50				60.00	
9100.3181.01	Forderungsverluste allgemeine Gemeindesteuern	19'869.55		10'000.00		15'479.35	
9101.3181.01	Forderungsverluste Sondersteuern	204.85				827.20	
9102.3181.01	Forderungsverluste Liegenschaftssteuern	96.00		100.00		69.10	
9610.3181.01	Abschreibungen (Verzugszins)	457.20		200.00		351.40	
319	Verschiedener Betriebsaufwand	12'401.15		13'300.00		19'616.53	
3199	Übriger Betriebsaufwand	12'401.15		13'300.00		19'616.53	
0120.3199.01	Freier Gemeinderatskredit	4'565.00		5'000.00		5'724.80	
2120.3199.01	Übriger Sachaufwand inkl. Spezialanlässe (F/S)	6'808.50		7'000.00		4'447.63	
2120.3199.02	Exkursionen, Schulreisen (F/S)					7'881.95	
3290.3199.01	Bundes- und Jungbürgerfeier	627.65		300.00		812.15	
7710.3199.01	Grabschmuck	400.00		1'000.00		750.00	
33	Abschreibungen Verwaltungsvermögen	142'075.50		160'165.00		147'186.35	
330	Sachanlagen VV	118'507.40		138'185.00		117'392.70	
3300	Planmässige Abschreibungen Sachanlagen	118'507.40		138'185.00		117'392.70	
0220.3300.60	Planmässige Abschreibungen Mobilien VV	1'787.85		1'790.00		1'787.80	
0290.3300.40	Planmässige Abschreibungen	3'795.00		3'795.00		3'795.00	
2120.3300.60	Planmässige Abschreibungen Mobilien, Geräte			4'000.00			
2170.3300.40	Planmässige Abschreibungen	8'764.35		14'770.00		8'764.35	
2170.3300.60	Planmässige Abschreibungen Mobilien VV	3'207.95		3'210.00		3'207.95	
3420.3300.30	Planmässige Abschreibungen, übrige Tiefbauten	1'371.95		2'380.00		1'371.95	
6150.3300.10	Planmässige Abschreibungen	18'883.00		21'520.00		19'555.95	
6151.3300.10	Planmässige Abschreibungen	1'787.60		1'790.00			
7101.3300.30	Planmässige Abschreibungen	558.75		6'560.00		558.75	
7101.3300.91	Planmässige Abschreibungen bestehendes Verwaltungsvermögen	13'372.00		13'380.00		13'372.00	
7201.3300.30	Planmässige Abschreibungen	762.85		770.00		762.85	
7301.3300.30	Planmässige Abschreibungen Tiefbauten (F)	730.50		730.00		730.50	
7301.3300.90	Planmässige Abschreibungen bestehendes Verwaltungsvermögen (F)	1'409.00		1'410.00		1'409.00	
9900.3300.90	Planmässige Abschreibung bestehendes VV am 31.12.2015	62'076.60		62'080.00		62'076.60	

12.3 Erfolgsrechnung nach Sachgruppen

2025

Konto	Erfolgsrechnung Sachgruppengliederung ER	Rechnung 2025		Budget 2025		Rechnung 2024	
		Aufwand	Ertrag	Aufwand	Ertrag	Aufwand	Ertrag
332	Abschreibungen Immaterielle Anlagen	23'568.10		21'980.00		29'793.65	
3320	Planmässige (ordentliche) Abschreibungen immaterielle Anlagen	23'568.10		21'980.00		29'793.65	
0220.3320.01	Planmässige Abschreibungen Informatik					10'318.00	
2120.3320.90	Planmässige Abschreibungen immaterielle Anlagen	4'092.45					
7101.3320.90	Planmässige Abschreibungen immaterielle Anlagen			2'500.00			
7201.3320.90	Planmässige Abschreibungen immaterielle Anlagen	14'939.30		14'940.00		14'939.30	
7900.3320.90	Planmässige Abschreibungen	4'536.35		4'540.00		4'536.35	
34	Finanzaufwand	50'913.10		25'220.00		47'899.80	
340	Zinsaufwand	9'803.60		11'430.00		12'739.50	
3401	Verzinsung kurzfristige Finanzverbindlichkeiten			250.00		295.50	
9610.3401.01	Verzinsung kurzfristige Finanzverbindlichkeiten			250.00		295.50	
3406	Verzinsung langfristige Finanzverbindlichkeiten	7'083.60		7'080.00		10'124.00	
9610.3406.01	Verzinsung langfristige Finanzverbindlichkeiten	7'083.60		7'080.00		10'124.00	
3409	Übrige Passivzinsen	2'720.00		4'100.00		2'320.00	
7301.3409.01	Intern verrechnete Verzinsung Nettoschuld Spezialfinanzierung (F)			100.00			
9610.3409.01	Intern verrechnete Verzinsung Nettovermögen SF Wasserversorgung	1'800.00		2'700.00		1'600.00	
9610.3409.03	Intern verrechnete Verzinsung Nettovermögen SF Abwasser-entsorgung	900.00		1'300.00		700.00	
9610.3409.04	Intern verrechnete Verzinsung Nettovermögen SF Abfall	20.00				20.00	
343	Liegenschaftenaufwand Finanzvermögen	12'412.90		12'940.00		7'112.25	
3430	Baulicher Unterhalt Liegenschaften FV	5'584.45		6'500.00		1'526.35	
9630.3430.01	Unterhalt Gebäude und Einrichtungen	5'584.45		6'500.00		1'526.35	
3431	Nicht baulicher Unterhalt Liegenschaften FV	4'472.30		4'490.00		4'523.50	
9630.3431.01	Aren-Beiträge an die Flurgenossen- schaft für Unterhalt Drainagen	4'472.30		4'490.00		4'523.50	
3439	Übriger Liegenschaftsaufwand FV	2'356.15		1'950.00		1'062.40	
9630.3439.01	Energie	336.95		600.00		271.35	
9630.3439.02	Wasser und Abwasser	327.75		320.00		327.75	
9630.3439.04	Sachversicherungsprämien	299.50		360.00		297.15	
9630.3439.05	Liegenschaftssteuern	166.15		170.00		166.15	
9630.3439.07	Übriger Sachaufwand	1'225.80		500.00			

12.3 Erfolgsrechnung nach Sachgruppen

2025

Konto	Erfolgsrechnung Sachgruppengliederung ER	Rechnung 2025		Budget 2025		Rechnung 2024	
		Aufwand	Ertrag	Aufwand	Ertrag	Aufwand	Ertrag
344	Wertberichtigungen Anlagen FV	26'765.00				27'544.00	
3440	Wertberichtigungen Finanzanlagen FV	23'040.00				2'400.00	
9690.3440.01	Wertberichtigungen Finanzanlagen FV	23'040.00				2'400.00	
3441	Wertberichtigung Sachanlagen FV	3'725.00				25'144.00	
9630.3441.01	Wertberichtigungen Sachanlagen FV	3'725.00				25'144.00	
349	Verschiedener Finanzaufwand	1'931.60		850.00		504.05	
3499	Übriger Finanzaufwand	1'931.60		850.00		504.05	
9610.3499.01	Vergütungszinsen	1'931.60		850.00		504.05	
35	Einlagen in Fonds und Spezialfinanzierungen	166'367.60		159'180.00		184'732.70	
351	Einlagen in Fonds und Spezialfinanzierungen im Eigenkapital	166'367.60		159'180.00		184'732.70	
3510	Einlagen in Spezialfinanzierungen EK	166'367.60		159'180.00		184'732.70	
7101.3510.10	Einlage Werterhalt nach Wiederbeschaffungswert	22'888.00		8'730.00		22'888.00	
7101.3510.50	Einlage Werterhalt aus Anschlussgebühren	13'800.00		5'000.00		22'446.00	
7201.3510.10	Einlage Werterhalt nach Wiederbeschaffungswert	48'657.00		43'700.00		48'657.00	
7201.3510.50	Einlage Werterhalt aus Anschlussgebühren	13'800.00		5'000.00		17'000.00	
7909.3510.01	Mehrwertabschöpfung ROOG Gemeindeanteil 90%			51'750.00			
7909.3510.02	Mehrwertabschöpfung "uf dr Höchi" Gemeindeanteil 90%	67'222.60		45'000.00		73'741.70	
36	Transferaufwand	1'961'251.85		1'911'560.00		1'767'153.54	
361	Entschädigungen an Gemeinwesen	1'598'538.05		1'567'120.00		1'430'883.04	
3611	Entschädigungen an Kantone	934'277.30		920'880.00		874'999.84	
0220.3611.01	Entschädigungen an Kanton (Servicegebühren etc.)	7'928.70		8'000.00		7'858.60	
2111.3611.01	Gemeindeanteil Lastenausgleich Lehrergehälter Basisstufe (F/S)	289'407.65		250'580.00		282'562.78	
2120.3611.01	Gemeindeanteil Lastenausgleich Lehrergehälter Primarstufe (F/S)	241'444.30		249'590.00		211'900.51	
2130.3611.01	Schulgelder gymnasialer Unterricht	9'636.00		9'300.00		666.35	
2180.3611.01	Besoldungsanteile an den Kanton für Tagesschulleitung und pädagogisches Personal (PERSISKA) (F/S)	9'994.05		7'050.00		7'141.65	
5799.3611.01	Gemeindeanteil Lastenausgleich Sozialhilfe	337'711.60		360'360.00		324'939.95	
7410.3611.01	Entschädigung an JGK-Unterhaltskosten des Kantons	38'155.00		36'000.00		39'930.00	
3612	Entschädigungen an Gemeinden und Zweckverbände	663'828.90		642'240.00		553'225.75	
1500.3612.01	Beitrag an die Einwohnergemeinde Müntschemier	36'417.25		35'000.00		32'599.05	

12.3 Erfolgsrechnung nach Sachgruppen

2025

Konto	Erfolgsrechnung Sachgruppengliederung ER	Rechnung 2025		Budget 2025		Rechnung 2024	
		Aufwand	Ertrag	Aufwand	Ertrag	Aufwand	Ertrag
1610.3612.01	Beitrag an die Einwohnergemeinde Siselen für die SF Werterhalt künstliche Kugelfänge	1'000.00		1'000.00		1'000.00	
1620.3612.01	Beitrag an Gemeindeverband Öffentliche Sicherheit Bielersee Süd-West	10'545.70		14'500.00		8'007.60	
2130.3612.01	Betriebskostenbeitrag an Gemeindeverband OSZ Ins	234'207.95		205'000.00		169'295.50	
2140.3612.01	Beitrag an Musikschulen	31'972.55		28'000.00		30'459.30	
2197.3612.01	Beiträge an Schulsozialarbeit	9'499.60		9'450.00		8'994.05	
2198.3612.01	Beitrag an Einwohnergemeinde Ins für besondere Massnahmen (Art. 17 VSG)	58'480.70		50'000.00		42'088.75	
5310.3612.01	Beitrag an die Einwohnergemeinde Siselen	14'570.00		14'570.00		15'122.25	
5444.3612.01	Beitrag an die Einwohnergemeinde Täuffelen für ROJA	2'847.45		3'100.00		2'800.00	
5796.3612.01	Beitrag an die Einwohnergemeinde Erlach für Regionalen Sozialdienst	31'042.80		27'850.00		16'875.20	
6150.3612.01	Beitrag an die Einwohnergemeinde Siselen für SF Unterhalt Turbenweg	2'000.00		2'000.00		2'000.00	
7101.3612.01	Beiträge an Gemeindeverband WAGROM (Leistungspreis)	50'474.95		51'100.00		45'667.85	
7101.3612.02	Interne Verrechnung Dienstleistungen	3'780.00		3'780.00		3'000.00	
7201.3612.01	Beiträge an Gemeindeverband ARAT	110'114.70		128'680.00		116'916.20	
7201.3612.02	Interne Verrechnung Dienstleistungen	28'780.00		28'780.00		28'000.00	
7301.3612.01	Beitrag an Einwohnergemeinde Ins für Regionale Kadaversammelstelle (F)	1'606.90		1'800.00		1'800.00	
7301.3612.02	Interne Verrechnung Dienstleistungen (F)	1'780.00		1'780.00		1'000.00	
7301.3612.03	Interne Verrechnung Dienstleistungen (F/S)	1'000.00		1'000.00		1'000.00	
7710.3612.01	Beitrag an Einwohnergemeinde Siselen	33'708.35		34'850.00		26'600.00	
3614	Entschädigungen an öffentliche Unternehmungen	431.85		4'000.00		2'657.45	
7201.3614.01	Beiträge an die Flurgenossenschaft für allg. Unterhalt Drainagen	431.85		4'000.00		2'657.45	
362	Finanz- und Lastenausgleich	105'237.00		106'470.00		106'749.00	
3621	Abgabe Finanz- und Lastenausgleich	105'237.00		106'470.00		106'749.00	
9300.3621.60	Gemeindeanteil Lastenausgleich neue Aufgabenteilung	105'237.00		106'470.00		106'749.00	
363	Beiträge an Gemeinwesen und Dritte	257'476.80		237'970.00		229'521.50	
3631	Beiträge an Kantone	186'401.70		207'840.00		191'345.80	
1110.3631.01	Pauschalierte Interventionskosten	375.70		380.00		349.80	
5320.3631.01	Gemeindeanteil Lastenausgleich EL	128'724.00		146'835.00		135'432.00	
5410.3631.01	Gemeindeanteil Lastenausgleich Familienzulagen NE	2'768.00		2'925.00		2'008.00	
6291.3631.01	Gemeindeanteil Lastenausgleich Öffentlicher Verkehr	54'534.00		57'700.00		53'556.00	
3632	Beiträge an Gemeinden und Zweckverbände	386.00		370.00		381.00	
3290.3632.01	Betriebsbeitrag an Gemeindeverband für Kulturförderung	72.00		70.00		72.00	
6291.3632.01	Mitgliederbeitrag Regionale Verkehrskonferenz	314.00		300.00		309.00	
3636	Beiträge an private Organisationen ohne Erwerbszweck	8'752.20		9'160.00		9'090.60	

12.3 Erfolgsrechnung nach Sachgruppen

2025

Konto	Erfolgsrechnung Sachgruppengliederung ER	Rechnung 2025		Budget 2025		Rechnung 2024	
		Aufwand	Ertrag	Aufwand	Ertrag	Aufwand	Ertrag
2120.3636.01	Mitgliederbeitrag Verband Schulbehörden des Kantons Bern (F/S) (Konto ab 1.1.2017 bebuchen)	150.00		150.00		250.00	
3290.3636.01	Beiträge an kulturelle Institutionen	3'508.00		3'500.00		3'658.00	
3420.3636.01	Beitrag an Wanderwege	116.60		120.00		114.60	
4210.3636.01	Beiträge an Institutionen	500.00		500.00		500.00	
4210.3636.02	Mitgliederbeitrag Verein Spitex Seeland	100.00		100.00		100.00	
5440.3636.01	Beitrag an Mütter- und Väterberatung des Kantons Bern	100.00		100.00		100.00	
7690.3636.01	Beitrag seeland.biel/bienne	118.00				117.00	
7906.3636.01	Beitrag an Verein seeland.biel/bienne	1'708.00		2'980.00		1'703.00	
8200.3636.38	Beiträge an HPS und BHFF	453.60		810.00		579.00	
8300.3636.01	Beitrag an Tierschutzverein Biel- Seeland (25 % der Hundetaxen- erträge)	820.00		900.00		795.00	
8406.3636.01	Beitrag seeland.biel/bienne	589.00				587.00	
8506.3636.01	Beitrag seeland.biel/bienne	589.00				587.00	
3637	Beiträge an private Haushalte	61'936.90		20'600.00		28'704.10	
4331.3637.01	Beiträge an Private für Aufklärungs- und Untersuchungskosten (F/S)	1'530.00		600.00		960.00	
5450.3637.01	Beiträge an Private für Betreuungsgutscheine	60'406.90		20'000.00		27'744.10	
37	Durchlaufende Beiträge	7'469.20		10'750.00		8'193.50	
370	Durchlaufende Beiträge	7'469.20		10'750.00		8'193.50	
3705	Private Unternehmungen	7'469.20		10'750.00		8'193.50	
7909.3705.01	Mehrwertabschöpfung ROOG Kantonsanteil 10%			5'750.00			
7909.3705.02	Mehrwertabschöpfung "uf dr Höchi" Kantonsanteil 10%	7'469.20		5'000.00		8'193.50	
38	Ausserordentlicher Aufwand	26'800.00		26'000.00		26'800.00	
389	Einlagen in das Eigenkapital	26'800.00		26'000.00		26'800.00	
3893	Einlagen in Vorfinanzierungen des EK	26'800.00		26'000.00		26'800.00	
9630.3893.01	Einlagen in die SF Werterhalt Liegenschaften Finanzvermögen	26'800.00		26'000.00		26'800.00	
39	Interne Verrechnungen	165'453.95		152'990.00		139'182.88	
391	Dienstleistungen	23'713.80		14'900.00		15'794.58	
3910	Interne Verrechnung von Dienstleistungen	23'713.80		14'900.00		15'794.58	
2120.3910.01	Interne Verrechnung Personal-, Büro- und EDV-Aufwand (Art. 23 Vertrag) (F/S)	5'000.00		5'000.00		5'000.00	
2120.3910.02	Interne Verrechnung Dienstleistungen Verwaltungsangestellte für Schulbetrieb (F/S)	18'313.80		9'500.00		10'494.58	
2180.3910.01	Interne Verrechnung von Dienstleistungen Schulhausabwart/in (F/S)	400.00		400.00		300.00	

12.3 Erfolgsrechnung nach Sachgruppen

2025

Konto	Erfolgsrechnung Sachgruppengliederung ER	Rechnung 2025		Budget 2025		Rechnung 2024	
		Aufwand	Ertrag	Aufwand	Ertrag	Aufwand	Ertrag
393	Betriebs- und Verwaltungskosten	9'503.15		7'000.00		9'732.30	
3930	Interne Verrechnung von Betriebs- und Verwaltungskosten	9'503.15		7'000.00		9'732.30	
2180.3930.01	Interne Verrechnung von Betriebskosten (F/S)	800.00		800.00		600.00	
9630.3930.01	Interne Verrechnung von Betriebs- und Verwaltungskosten	8'703.15		6'200.00		9'132.30	
394	Zinsen und Finanzaufwand	2'615.00		2'640.00		2'457.00	
3940	Interne Verrechnung von Zinsen und Finanzaufwand	2'615.00		2'640.00		2'457.00	
2180.3940.01	Interne Verrechnung von kalkulatorischen Zinsen und Finanzaufwand (F/S)	635.00		640.00		477.00	
9630.3940.01	Intern verrechnete Passivzinsen Liegenschaften Finanzvermögen	1'980.00		2'000.00		1'980.00	
395	Planmässige und ausserplanmässige Abschreibungen	2'542.00		2'550.00		1'906.00	
3950	Interne Verrechnung von planmässigen und ausserplanmässigen Abschreibungen	2'542.00		2'550.00		1'906.00	
2180.3950.01	Interne Verrechnung von Abschreibungen (F/S)	2'542.00		2'550.00		1'906.00	
398	Übertragungen	1'200.00		1'200.00		1'200.00	
3980	Interne Übertragungen	1'200.00		1'200.00		1'200.00	
1500.3980.01	Interne Übertragung aus "LV neue Aufgaben" (Sicherheitsfunknetz Polycom, Vorausleistung)	1'200.00		1'200.00		1'200.00	
399	Übrige interne Verrechnungen	125'880.00		124'700.00		108'093.00	
3990	Übrige interne Verrechnungen	125'880.00		124'700.00		108'093.00	
2111.3990.01	Intern verrechneter Aufwand Basisstufe (Konto gültig ab 1.1.2017)	80'880.00		80'000.00		71'193.00	
2120.3990.01	Intern verrechneter Ertrag Basisstufe (Konto ab 1.1.2017 bebuchen)	45'000.00		44'700.00		36'900.00	
4	Ertrag		3'617'833.92		3'298'435.00		3'141'313.04
40	Fiskalertrag		1'629'390.25		1'498'650.00		1'368'783.15
400	Direkte Steuern natürliche Personen		1'204'971.95		1'054'800.00		1'112'867.90
4000	Einkommens-, Vermögenssteuern natürliche Personen		1'053'972.65		936'300.00		968'837.00
9100.4000.01	Einkommenssteuern		1'074'130.80		952'000.00		975'592.15
9100.4000.20	Nachsteuern und Bussen Einkommenssteuern						2'260.70
9100.4000.40	Aktive Steuerauscheidung Einkommen		6'134.20		7'000.00		19'821.85
9100.4000.50	Passive Steuerauscheidung Einkommen		-25'688.70		-22'500.00		-28'837.70

12.3 Erfolgsrechnung nach Sachgruppen

2025

Konto	Erfolgsrechnung Sachgruppengliederung ER	Rechnung 2025		Budget 2025		Rechnung 2024	
		Aufwand	Ertrag	Aufwand	Ertrag	Aufwand	Ertrag
9100.4000.60	Pauschale Steueranrechnungen natürliche Personen		-603.65		-200.00		
4001	Vermögenssteuern natürliche Personen		95'916.60		78'350.00		80'595.70
9100.4001.01	Vermögenssteuern		102'640.75		82'850.00		83'788.40
9100.4001.40	Aktive Steuerauscheidungen Vermögen		2'937.20		3'000.00		6'940.70
9100.4001.50	Passive Steuerauscheidungen Vermögen		-9'661.35		-7'500.00		-10'133.40
4002	Quellensteuern natürliche Personen		55'082.70		40'150.00		63'435.20
9100.4002.01	Quellensteuern		54'999.80		40'000.00		63'452.20
9100.4002.10	Quellensteuern ausserhalb der Ertragsabrechnung (BGSA, Grenzgänger)		82.90		150.00		-17.00
401	Direkte Steuern juristische Personen		36'540.05		155'200.00		-33'026.90
4010	Gewinn- und Kapitalsteuern juristische Personen		36'590.95		155'000.00		-33'308.55
9100.4010.01	Gewinnsteuern		13'565.05		35'000.00		32'666.15
9100.4010.40	Aktive Steuerauscheidungen Gewinnsteuern		23'025.90		120'000.00		-65'974.70
4011	Kapitalsteuern juristische Personen		-50.90		200.00		281.65
9100.4011.01	Kapitalsteuern		-62.00		100.00		191.70
9100.4011.40	Aktive Steuerauscheidungen Kapitalsteuern		11.10		100.00		89.95
402	Übrige Direkte Steuern		384'918.25		285'450.00		285'662.15
4021	Grundsteuern		164'110.85		138'200.00		133'924.65
9102.4021.01	Liegenschaftssteuern		164'110.85		138'200.00		133'924.65
4022	Vermögensgewinnsteuern		220'807.40		146'750.00		151'720.20
7909.4022.01	Mehrwertabschöpfung ROOG Gemeindeanteil 90%				51'750.00		
7909.4022.02	Mehrwertabschöpfung "uf dr Höchi" Gemeindeanteil 90%		67'222.60		45'000.00		73'741.70
9101.4022.01	Grundstückgewinnsteuern		90'966.90		10'000.00		36'568.15
9101.4022.10	Sonderveranlagungen		62'617.90		40'000.00		41'410.35
4029	Abgeschriebene Steuern				500.00		17.30
9100.4029.01	Eingang abgeschriebene Steuern				500.00		17.30
403	Besitz- und Aufwandsteuern		2'960.00		3'200.00		3'280.00
4033	Hunde- und Reittiersteuern		2'960.00		3'200.00		3'280.00
9103.4033.01	Hundetaxe		2'960.00		3'200.00		3'280.00
41	Regallen und Konzessionen		25'706.60		26'000.00		25'481.85

12.3 Erfolgsrechnung nach Sachgruppen

2025

Konto	Erfolgsrechnung Sachgruppengliederung ER	Rechnung 2025		Budget 2025		Rechnung 2024	
		Aufwand	Ertrag	Aufwand	Ertrag	Aufwand	Ertrag
412	Konzessionen		25'706.60		26'000.00		25'481.85
4120	Konzessionen		25'706.60		26'000.00		25'481.85
8710.4120.01	Konzessionsertrag BKW Energie AG		25'706.60		26'000.00		25'481.85
42	Entgelte		485'578.70		453'520.00		525'821.95
420	Ersatzabgaben		36'417.25		35'000.00		32'599.05
4200	Ersatzabgaben		36'417.25		35'000.00		32'599.05
1500.4200.01	Ersatzabgaben Feuerwehrdienstpflicht		36'417.25		35'000.00		32'599.05
421	Gebühren für Amtshandlungen		20'678.10		25'000.00		22'024.02
4210	Gebühren für Amtshandlungen		20'678.10		25'000.00		22'024.02
0220.4210.01	Gebühren für Amtshandlungen		150.60				
1400.4210.01	Gebühren für Amtshandlungen		20'527.50		25'000.00		22'024.02
424	Benützungsgebühren und Dienstleistungen		370'037.95		354'300.00		385'590.45
4240	Benützungsgebühren und Dienstleistungen		370'037.95		354'300.00		385'590.45
3420.4240.01	Benützungsgebühren Zelte und Festbankgarnituren				200.00		
7101.4240.01	Grund- und Verbrauchsgebühren		88'996.70		90'000.00		90'713.45
7101.4240.50	Anschlussgebühren		13'800.00		5'000.00		22'446.00
7201.4240.01	Grund- und Verbrauchsgebühren		218'251.00		218'000.00		222'786.55
7201.4240.50	Anschlussgebühren		13'800.00		5'000.00		17'000.00
7301.4240.01	Kehrichtgebühren (F)		35'190.25		36'000.00		32'644.45
7301.4240.02	Gebühren für Kadaverentsorgung (F)				100.00		
425	Erlös aus Verkäufen		28'862.05		19'730.00		38'396.63
4250	Verkäufe		28'862.05		19'730.00		38'396.63
0220.4250.01	Verkäufe		90.40		100.00		28.00
8200.4250.22	Holzverkauf Stammholz		12'246.35		8'360.00		17'483.93
8200.4250.23	Holzverkauf Industrieholz				3'200.00		6'913.70
8200.4250.24	Holzverkauf Brennholz		16'525.30		8'070.00		13'971.00
426	Rückerstattungen und Kostenbeteiligungen		23'108.45		19'490.00		42'186.70
4260	Rückerstattungen und Kostenbeteiligungen Dritter		23'108.45		19'490.00		42'186.70

12.3 Erfolgsrechnung nach Sachgruppen

2025

Konto	Erfolgsrechnung Sachgruppengliederung ER	Rechnung 2025		Budget 2025		Rechnung 2024	
		Aufwand	Ertrag	Aufwand	Ertrag	Aufwand	Ertrag
0290.4260.01	Rückerstattungen Dritter						8'775.25
1400.4260.01	Rückerstattungen Dritter		3'409.45				2'752.95
1500.4260.01	Rückerstattungen von der Einwohnergemeinde Müntschemier für Vorausleistungen Feuerwehr		2'023.10		2'700.00		2'579.05
1620.4260.03	Rückerstattung Kanton für Sirene (Unterhalt)				300.00		300.00
2170.4260.01	Rückerstattungen Dritter		2'566.00				6'046.65
2180.4260.01	Elternbeiträge Betreuung (F/S)		3'785.00		4'800.00		4'798.00
2180.4260.02	Elternbeiträge Verpflegung (F/S)		2'880.00		6'000.00		5'040.00
2198.4260.01	Rückerstattung Einwohnergemeinde Siselen für Anteil Schülerunfallversicherung		348.15		350.00		362.75
4330.4260.01	Rückerstattung Einwohnergemeinde Siselen für Anteil Schulgesundheitsdienst		55.00		200.00		110.00
4331.4260.01	Rückerstattung Einwohnergemeinde Siselen für Anteil Schulzahnpflege		1'080.00		1'240.00		890.00
6150.4260.03	Rückerstattungen Dritter		2'491.55				
7101.4260.01	Rückerstattungen Dritter						6'410.80
7301.4260.01	Rückerstattungen für Wertstoffe (F/S)		3'564.20		2'500.00		2'841.60
7301.4260.03	Verkauf Kunststoffsammlsäcke (F)		460.40				979.65
8200.4260.29	Kantonsbeiträge an Kulturen/ Pflegemassnahmen				1'000.00		
8200.4260.42	Zollrückerstattungen		445.60		400.00		300.00
429	Übrige Entgelte		6'474.90				5'025.10
4290	Übrige Entgelte		6'474.90				5'025.10
7101.4290.01	Eingang abgeschriebener Gebühren		2'429.45				1'316.15
7201.4290.01	Eingang abgeschriebener Gebühren		4'045.45				3'708.95
43	Verschiedene Erträge		73'146.25		20'000.00		2'503.80
430	Verschiedene betriebliche Erträge		73'146.25		20'000.00		2'503.80
4309	Übriger betrieblicher Ertrag		73'146.25		20'000.00		2'503.80
2120.4309.01	Erträge Spezialanlässe, Elternbeiträge (F/S)		2'116.00				2'503.80
7900.4309.01	Infrastrukturentscheidungen aus Kiesabbau in Treiten		50'000.00				
7900.4309.02	Infrastrukturentscheidung Kiesgrube auf der Höchi		21'030.25		20'000.00		
44	Finanzertrag		105'475.50		101'890.00		118'143.36
440	Zinsertrag		12'996.35		11'350.00		10'429.65
4400	Zinsen flüssige Mittel		3'620.65		3'200.00		2'767.70
9610.4400.01	Zinsen flüssige Mittel		3'620.65		3'200.00		2'767.70
4401	Zinsen Forderungen und Kontokorrente		6'655.70		4'000.00		5'341.95

12.3 Erfolgsrechnung nach Sachgruppen

2025

Konto	Erfolgsrechnung Sachgruppengliederung ER	Rechnung 2025		Budget 2025		Rechnung 2024	
		Aufwand	Ertrag	Aufwand	Ertrag	Aufwand	Ertrag
7301.4401.01	Verzugszinsen auf Gebühren		8.75				
9610.4401.01	Verzugszinsen auf Steuern		6'585.40		4'000.00		5'341.95
9610.4401.02	Übrige Verzugszinsen		61.55				
4409	Übrige Zinsen von Finanzvermögen		2'720.00		4'150.00		2'320.00
7101.4409.01	Intern verrechnete Verzinsung Nettovermögen Spezialfinanzierung		1'800.00		2'700.00		1'600.00
7201.4409.01	Intern verrechnete Verzinsung Nettovermögen Spezialfinanzierung		900.00		1'300.00		700.00
7301.4409.01	Intern verrechnete Verzinsung Nettovermögen Spezialfinanzierung		20.00		50.00		20.00
9610.4409.02	Intern verrechnete Verzinsung Nettoschuld SF Abfall				100.00		
442	Beteiligungsertrag FV		1'075.00		1'070.00		1'264.26
4420	Dividenden		1'075.00		1'070.00		1'264.26
9610.4420.01	Dividenden		1'075.00		1'070.00		1'264.26
443	Liegenschaftenertrag FV		89'054.15		87'900.00		88'235.45
4430	Pacht- und Mietzinse Liegenschaften FV		83'292.95		83'100.00		83'003.80
9630.4430.01	Pacht- und Mietzinsen Kulturland		54'492.95		55'800.00		54'203.80
9630.4430.02	Mietzinsen Wohnungen Gemeindehaus		28'800.00		27'300.00		28'800.00
4439	Übriger Liegenschaftenertrag FV		5'761.20		4'800.00		5'231.65
9630.4439.01	Übriger Liegenschaftenertrag FV		5'761.20		4'800.00		5'231.65
444	Wertberichtigungen Anlagen FV						15'600.00
4440	Marktwertanpassungen Wertschriften						15'600.00
9690.4440.01	Marktwertanpassungen Wert- schriften						15'600.00
445	Finanzertrag aus Darlehen und Beteiligungen des VV		880.00		850.00		880.00
4451	Erträge aus Beteiligungen VV		880.00		850.00		880.00
7301.4451.01	Erträge aus Beteiligungen (F)		880.00		850.00		880.00
447	Liegenschaftenertrag VV		1'470.00		720.00		1'734.00
4470	Pacht- und Mietzinse Liegenschaften VV		1'000.00		400.00		530.00
2170.4470.01	Mietzinse Mehrzweckräume		1'000.00		400.00		530.00
4479	Übrige Erträge Liegenschaften VV		470.00		320.00		1'204.00

12.3 Erfolgsrechnung nach Sachgruppen

2025

Konto	Erfolgsrechnung Sachgruppengliederung ER	Rechnung 2025		Budget 2025		Rechnung 2024	
		Aufwand	Ertrag	Aufwand	Ertrag	Aufwand	Ertrag
7301.4479.01	Beitrag der Einwohnergemeinde Siselen an Investitionsfolgekosten Grundstück Abfallsammelstelle		470.00		320.00		1'204.00
45	Entnahmen aus Fonds und Spezialfinanzierungen		32'632.90		38'150.00		29'632.90
451	Entnahmen aus Fonds und Spezialfinanzierungen im Eigenkapital		32'632.90		38'150.00		29'632.90
4510	Entnahmen aus Spezialfinanzierungen des EK		32'632.90		38'150.00		29'632.90
7101.4510.10	Entnahme aus der Spezialfinanzierung Werterhalt des EK		13'930.75		22'440.00		13'930.75
7201.4510.10	Entnahme aus der Spezialfinanzierung Werterhalt des EK		15'702.15		15'710.00		15'702.15
7900.4510.01	Entnahme aus SF Mehrwertabschöpfung		3'000.00				
46	Transferertrag		977'985.87		906'885.00		826'976.34
460	Ertragsanteile		12'059.50		5'000.00		8'515.80
4600	Anteil an Bundeserträgen		12'059.50		5'000.00		8'515.80
9500.4600.01	Ertragsanteile an Direkter Bundessteuer		12'059.50		5'000.00		8'515.80
461	Entschädigungen von Gemeinwesen		631'438.07		605'045.00		593'032.54
4611	Entschädigungen von Kantonen		206'078.31		206'445.00		197'672.73
0220.4611.01	Entschädigungen vom Kanton für Registerführung Kirchensteuern		473.00		500.00		477.00
2111.4611.01	Schülerbeiträge des Kantons		49'646.45		43'990.00		51'536.89
2120.4611.01	Schülerbeiträge des Kantons		40'100.25		58'205.00		47'949.28
2120.4611.02	Rückerstattungen Kanton		432.40				
2130.4611.01	Schülerbeiträge des Kantons		49'141.90		63'230.00		54'680.00
2130.4611.02	Rückerstattung Schülertransport Kanton		3'315.00		3'000.00		3'705.00
2180.4611.01	Betriebsbeiträge Kanton (F/S)		1'922.00		4'600.00		1'046.00
2198.4611.01	Schülerbeiträge des Kantons für besondere Massnahmen (Art. 17 VSG)		10'924.40		12'060.00		14'138.87
5450.4611.01	Anteil Kanton an Betreuungsgutscheine		48'039.81		16'000.00		21'938.24
6150.4611.01	Entschädigung für öffentliche Beleuchtung		2'083.10		1'860.00		2'201.45
7101.4611.01	Entschädigungen des Kantons				3'000.00		
4612	Entschädigungen von Gemeinden und Zweckverbänden		425'359.76		398'600.00		395'359.81
0120.4612.01	Interne Verrechnung Aufwand an SF		2'340.00		2'340.00		
0220.4612.00	Dienstleistungen im Steuerverfahren DSTV		147.00		150.00		150.00
0220.4612.01	Interne Verrechnung Aufwand allg. Haushalt und 2seitige Spezialfinanzierung		8'000.00		8'000.00		8'000.00
2111.4612.02	Kostenanteil Einwohnergemeinde Siselen für Personalkosten (Art. 24 a Zusammenarbeitsvertrag)		166'409.42		147'080.00		160'547.03
2120.4612.01	Gehaltskostenbeiträge für externe Schüler/innen (F/S)				6'500.00		
2120.4612.02	Schulkostenbeiträge von anderen Gemeinden inkl. Basisstufe (F/S)		4'461.00		4'400.00		

12.3 Erfolgsrechnung nach Sachgruppen

2025

Konto	Erfolgsrechnung Sachgruppengliederung ER	Rechnung 2025		Budget 2025		Rechnung 2024	
		Aufwand	Ertrag	Aufwand	Ertrag	Aufwand	Ertrag
2120.4612.03	Kostenanteil Einwohnergemeinde Siselen für Personalkosten (Art. 24a Zusammenarbeitsvertrag)		123'817.62		115'150.00		100'373.93
2120.4612.04	Kostenanteil Einwohnergemeinde Siselen am Aufwandüberschuss ER (Art. 24b Zusammenarbeitsvertrag)		81'477.06		82'950.00		66'683.79
2180.4612.01	Kostenanteil Einwohnergemeinde Siselen am Aufwandüberschuss (Art. 24b Zusammenarbeitsvertrag)		10'371.06		6'330.00		8'788.59
3290.4612.01	Kostenanteile Siselen an Aktivitäten für die Jungbürger/innen		-1.80				350.00
6150.4612.01	Kostenanteile Treiten und Brütteln für Flurwegunterhalt im Grenzbereich gemäss Reglement (Konto ab 1.1.2017 bebuchen)		3'338.40				477.80
6150.4612.02	Kostenanteile Lüscherz für Winterdienst Lüscherzstrasse (Lüscherzkreuzung bis Ge- meindegrenze Finsterhennen) (Konto ab 1.1.2017 bebuchen)				500.00		603.10
6150.4612.03	Kostenanteile Siselen an Reparaturkosten Abrandpflug				200.00		
7410.4612.01	Interne Verrechnung Aufwand allg. Haushalt und 2seitige Spezialfinanzierung		25'000.00		25'000.00		25'000.00
7710.4612.01	Einmaliger Liquidationsanteil des Friedhofgemeindevorstands						24'385.57
462	Finanz- und Lastenausgleich		321'796.00		279'790.00		210'237.00
4621	Beitrag Finanz- und Lastenausgleich		139'179.00		113'210.00		71'427.00
9300.4621.50	Mindestausstattung		70'586.00		45'280.00		3'287.00
9300.4621.60	Geografisch-topografischer Zuschuss		59'165.00		57'930.00		57'960.00
9300.4621.61	Soziodemografischer Zuschuss		9'428.00		10'000.00		10'180.00
4622	Beitrag Finanz- und Lastenausgleich		182'617.00		166'580.00		138'810.00
9300.4622.70	Disparitätenabbau Gemeinden		182'617.00		166'580.00		138'810.00
463	Beiträge von Gemeinwesen und Drlten		12'692.30		16'900.00		15'057.00
4632	Beiträge von Gemeinden und Zweckverbänden		12'629.00		16'900.00		15'057.00
7301.4632.01	Beitrag der Einwohnergemeinde Siselen an die Betriebskosten (F)		12'629.00		16'900.00		15'057.00
4637	Beiträge von privaten Haushalten		63.30				
6150.4637.01	Rückerstattungen		63.30				
469	Verschiedener Transferertrag				150.00		134.00
4699	Rückverteilungen				150.00		134.00
9710.4699.01	Anteil an CO2-Abgabe				150.00		134.00
47	Durchlaufende Beiträge		7'469.20		10'750.00		8'193.50
470	Durchlaufende Beiträge		7'469.20		10'750.00		8'193.50
4705	Private Unternehmungen		7'469.20		10'750.00		8'193.50

12.3 Erfolgsrechnung nach Sachgruppen

2025

Konto	Erfolgsrechnung Sachgruppengliederung ER	Rechnung 2025		Budget 2025		Rechnung 2024	
		Aufwand	Ertrag	Aufwand	Ertrag	Aufwand	Ertrag
7909.4705.01	Mehrwertabschöpfung ROOG Kantonsanteil 10%				5'750.00		
7909.4705.02	Mehrwertabschöpfung "uf dr Höchi" Kantonsanteil 10%		7'469.20		5'000.00		8'193.50
48	Ausserordentlicher Ertrag		114'994.70		89'600.00		96'593.31
489	Entnahmen aus dem Eigenkapital		114'994.70		89'600.00		96'593.31
4893	Entnahmen aus Vorfinanzierungen des EK		6'355.75		4'000.00		8'594.46
9630.4893.01	Entnahmen aus der SF Werterhalt Liegenschaften Finanzvermögen		6'355.75		4'000.00		8'594.46
4896	Entnahmen aus Neubewertungsreserven		108'638.95		85'600.00		87'998.85
9690.4896.01	Entnahmen aus Schwankungsreserve		23'040.00				2'400.00
9950.4896.01	Entnahmen aus Neubewertungsreserve		85'598.95		85'600.00		85'598.85
49	Interne Verrechnungen		165'453.95		152'990.00		139'182.88
491	Dienstleistungen		23'713.80		14'900.00		15'794.58
4910	Interne Verrechnung von Dienstleistungen		23'713.80		14'900.00		15'794.58
0220.4910.01	Interne Verrechnung Aufwand innerhalb allgemeinem Haushalt		5'000.00		5'000.00		5'000.00
0220.4910.02	Interne Verrechnung Dienstleistungen Verwaltungsangestellte für Schulbetrieb		18'313.80		9'500.00		10'494.58
2170.4910.01	Interne Verrechnungen von Dienstleistungen Abwartin Tagesbetreuung		400.00		400.00		300.00
493	Betriebs- und Verwaltungskosten		9'503.15		7'000.00		9'732.30
4930	Interne Verrechnung von Betriebs- und Verwaltungskosten		9'503.15		7'000.00		9'732.30
0290.4930.01	Interne Verrechnung von Betriebs- und Verwaltungskosten		8'703.15		6'200.00		9'132.30
2170.4930.01	Interne Verrechnung von Betriebs- kosten Tagesbetreuung		800.00		800.00		600.00
494	Interne Verrechnung Zinsen und Finanzaufwand		2'615.00		2'640.00		2'457.00
4940	Interne Verrechnung von Zinsen und Finanzaufwand		2'615.00		2'640.00		2'457.00
9610.4940.01	Intern verrechnete Passivzinsen Liegenschaften Finanzvermögen		1'980.00		2'000.00		1'980.00
9610.4940.02	Interne Verrechnung kalkulierte Zinsen und Finanzaufwand Tages- schule		635.00		640.00		477.00
495	Planmässige und ausserplan- mässige Abschreibungen		2'542.00		2'550.00		1'906.00
4950	Interne Verrechnung von plan- mässigen und ausserplan- mässigen Abschreibungen		2'542.00		2'550.00		1'906.00
2170.4950.01	Interne Verrechnung Abschreibungen Tagesbetreuung		2'542.00		2'550.00		1'906.00

12.3 Erfolgsrechnung nach Sachgruppen

2025

Konto	Erfolgsrechnung Sachgruppengliederung ER	Rechnung 2025		Budget 2025		Rechnung 2024	
		Aufwand	Ertrag	Aufwand	Ertrag	Aufwand	Ertrag
498	Übertragungen		1'200.00		1'200.00		1'200.00
4980	Interne Übertragungen		1'200.00		1'200.00		1'200.00
9300.4980.01	Interne Übertragung aus "LV neue Aufgaben" (Sicherheitsfunknetz Polycom)		1'200.00		1'200.00		1'200.00
499	Übrige interne Verrechnungen		125'880.00		124'700.00		108'093.00
4990	Übrige interne Verrechnungen		125'880.00		124'700.00		108'093.00
2111.4990.01	Intern verrechneter Ertrag Basisstufe (Konto gültig ab 1.1.2017)		45'000.00		44'700.00		36'900.00
2120.4990.01	Intern verrechneter Aufwand Basisstufe (Konto ab 1.1.2017 bebuchen)		80'880.00		80'000.00		71'193.00
9	Abschlusskonten	228'447.78		13'880.00	100'720.00	16'215.52	80'180.98
90	Abschluss Erfolgsrechnung	228'447.78		13'880.00	100'720.00	16'215.52	80'180.98
900	Abschluss Erfolgsrechnung (allgemeiner Haushalt)	188'140.36			99'590.00		76'567.43
9000	Ertragsüberschuss	188'140.36					
9990.9000.01	Ertragsüberschuss	188'140.36					
9001	Aufwandüberschuss				99'590.00		76'567.43
9990.9001.01	Aufwandüberschuss				99'590.00		76'567.43
901	Abschluss Spezialfinanzierung und Fonds im EK	40'307.42		13'880.00	1'130.00	16'215.52	3'613.55
9010	Abschluss Fonds im EK, Ertragsüberschuss	40'307.42		13'880.00		16'215.52	
7101.9010.01	Abschluss Spezialfinanzierung im EK, Ertragsüberschuss	4'942.67		9'290.00		5'151.90	
7201.9010.01	Abschluss Spezialfinanzierung im EK, Ertragsüberschuss	31'952.40		4'590.00		11'063.62	
7301.9010.01	Abschluss Spezialfinanzierung im EK, Ertragsüberschuss	3'412.35					
9011	Abschluss Fonds im EK, Aufwandüberschuss				1'130.00		3'613.55
7301.9011.01	Abschluss Spezialfinanzierung im EK, Aufwandüberschuss				1'130.00		3'613.55
	Total	3'617'833.92	3'617'833.92	3'399'155.00	3'399'155.00	3'221'494.02	3'221'494.02
	Gesamttotal	3'617'833.92	3'617'833.92	3'399'155.00	3'399'155.00	3'221'494.02	3'221'494.02

12.4 Investitionsrechnung nach Funktionen

2025

Konto	Investitionsrechnung Funktionale Gliederung IR	Rechnung 2025		Budget 2025		Rechnung 2024	
		Ausgaben	Einnahmen	Ausgaben	Einnahmen	Ausgaben	Einnahmen
2	Bildung	20'569.20		170'000.00			
21	Obligatorische Schule	20'569.20		170'000.00			
212	Primarstufe	20'462.30		20'000.00			
2120	Primarstufe	20'462.30		20'000.00			
2120.5060.01	Anschaffung Lap-Top	20'462.30		20'000.00			
217	Schulliegenschaften	106.90		150'000.00			
2170	Schulliegenschaften	106.90		150'000.00			
2170.5040.03	Schulhaus: Ersatz Heizung	106.90		150'000.00			
3	Kultur, Sport und Freizeit, Kirche			20'000.00		810.75	
34	Sport und Freizeit			20'000.00		810.75	
342	Freizeit			20'000.00		810.75	
3420	Freizeit			20'000.00		810.75	
3420.5030.01	Ruheplatz			20'000.00		810.75	
6	Verkehr und Nachrichtenübermittlung	47'505.55	10'717.00	100'000.00		24'939.50	
61	Strassenverkehr	47'505.55	10'717.00	100'000.00		24'939.50	
615	Gemeindestrassen	47'505.55	10'717.00	100'000.00		24'939.50	
6150	Gemeindestrassen	47'505.55	10'717.00	100'000.00		7'799.00	
6150.5010.09	Sanierung Flurwegetappe 2024	47'505.55					
6150.5010.10	Planungskredit 30-Zone südseitiges Dorfgebiet			50'000.00		7'799.00	
6150.5010.11	Sanierung Flurwegetappe 2025			50'000.00			
6150.6110.01	Sanierung Flurwegetappe 2024, Rückerstattung Kanton		2'918.00				
6150.6110.02	Rückbuchung 30-Zone Planungskredit		7'799.00				
6151	Strassenbeleuchtung					17'140.50	
6151.5010.01	Anpassung öffentliche Beleuchtung Gemeindegebiet GBR vom 02.02.2023					17'140.50	
7	Umweltschutz und Raumordnung			145'000.00			

12.4 Investitionsrechnung nach Funktionen

2025

Konto	Investitionsrechnung Funktionale Gliederung IR	Rechnung 2025		Budget 2025		Rechnung 2024	
		Ausgaben	Einnahmen	Ausgaben	Einnahmen	Ausgaben	Einnahmen
71	Wasserversorgung			145'000.00			
710	Wasserversorgung			145'000.00			
7101	Wasserversorgung [Gemeindebetrieb]			145'000.00			
7101.5060.01	Ersatz Wasserzähler			120'000.00			
7101.5291.01	Ausarbeitung GWP light			25'000.00			
8	Volkswirtschaft			5'000.00			
82	Forstwirtschaft			5'000.00			
820	Forstwirtschaft			5'000.00			
8200	Forstwirtschaft			5'000.00			
8200.5040.01	Ersatz Waldhaus			5'000.00			
9	Finanzen und Steuern	10'717.00	68'074.75		440'000.00		25'750.25
99	Nicht aufgeteilte Posten	10'717.00	68'074.75		440'000.00		25'750.25
999	Abschluss	10'717.00	68'074.75		440'000.00		25'750.25
9990	Abschluss	10'717.00	68'074.75		440'000.00		25'750.25
9990.5900.01	Passivierte Einnahmen	10'717.00					
9990.6900.01	Aktivierten Ausgaben		68'074.75		440'000.00		25'750.25
	Total	78'791.75	78'791.75	440'000.00	440'000.00	25'750.25	25'750.25
	Gesamttotal	78'791.75	78'791.75	440'000.00	440'000.00	25'750.25	25'750.25

12.5 Investitionsrechnung nach Sachgruppen

2025

Konto	Investitionsrechnung Sachgruppengliederung IR	Rechnung 2025		Budget 2025		Rechnung 2024	
		Ausgaben	Einnahmen	Ausgaben	Einnahmen	Ausgaben	Einnahmen
5	Investitionsausgaben	78'791.75		440'000.00		25'750.25	
50	Sachanlagen	68'074.75		415'000.00		25'750.25	
501	Strassen / Verkehrswege	47'505.55		100'000.00		24'939.50	
5010	Strassen / Verkehrswege	47'505.55		100'000.00		24'939.50	
6150.5010.09	Sanierung Flurwegetappe 2024	47'505.55					
6150.5010.10	Planungskredit 30-Zone südseitiges Dorfgebiet			50'000.00		7'799.00	
6150.5010.11	Sanierung Flurwegetappe 2025			50'000.00			
6151.5010.01	Anpassung öffentliche Beleuchtung Gemeindegebiet GBR vom 02.02.2023					17'140.50	
503	Übriger Tiefbau			20'000.00		810.75	
5030	Übrige Tiefbauten allgemein			20'000.00		810.75	
3420.5030.01	Ruheplatz			20'000.00		810.75	
504	Hochbauten	106.90		155'000.00			
5040	Hochbauten	106.90		155'000.00			
2170.5040.03	Schulhaus: Ersatz Heizung	106.90		150'000.00			
8200.5040.01	Ersatz Waldhaus			5'000.00			
506	Mobilien	20'462.30		140'000.00			
5060	Mobilien	20'462.30		140'000.00			
2120.5060.01	Anschaffung Lap-Top	20'462.30		20'000.00			
7101.5060.01	Ersatz Wasserzähler			120'000.00			
52	Immaterielle Anlagen			25'000.00			
529	Übrige Immaterielle Anlagen			25'000.00			
5291	Wasserversorgung			25'000.00			
7101.5291.01	Ausarbeitung GWP light			25'000.00			
59	Übertrag an Bilanz	10'717.00					
590	Passivierungen	10'717.00					

12.5 Investitionsrechnung nach Sachgruppen

2025

Konto	Investitionsrechnung Sachgruppengliederung IR	Rechnung 2025		Budget 2025		Rechnung 2024	
		Ausgaben	Einnahmen	Ausgaben	Einnahmen	Ausgaben	Einnahmen
5900	Passivierte Einnahmen	10'717.00					
9990.5900.01	Passivierte Einnahmen	10'717.00					
6	Investitionseinnahmen		78'791.75		440'000.00		25'750.25
61	Rückerstattungen		10'717.00				
611	Strassen / Verkehrswege		10'717.00				
6110	Rückerstattungen Dritter für Investitionen in Strassen / Verkehrswege		10'717.00				
6150.6110.01	Sanierung Flurwegetappe 2024, Rückerstattung Kanton		2'918.00				
6150.6110.02	Rückbuchung 30-Zone Planungskredit		7'799.00				
69	Übertrag an Bilanz		68'074.75		440'000.00		25'750.25
690	Aktivierungen		68'074.75		440'000.00		25'750.25
6900	Aktivierte Ausgaben		68'074.75		440'000.00		25'750.25
9990.6900.01	Aktivierte Ausgaben		68'074.75		440'000.00		25'750.25
	Total	78'791.75	78'791.75	440'000.00	440'000.00	25'750.25	25'750.25
	Gesamttotal	78'791.75	78'791.75	440'000.00	440'000.00	25'750.25	25'750.25